Bruna Almeida- Diretora Comercial

Tel: 913036816

Email: brunaalmeida@decisoesesolucoes.com

Preço: 347 000 €

3	2	✖	91 m²	0 m²	✖	1996

Ref. DSTVRBFA196 | Tavira

Apartamento T3 Tavira

Excelente apartamento T3 situado no 3.º andar de um edifício com elevador, localizado numa das zonas mais centrais de Tavira, a poucos passos da Estação de comboios.
Com uma magnífica vista sobre o mar e a cidade, este imóvel oferece uma combinação perfeita entre conforto, praticidade e localização estratégica.

AMI:

Tel: | Email:

Bruna Almeida- Diretora Comercial

Tel: 913036816

Email: brunaalmeida@decisoesesolucoes.com

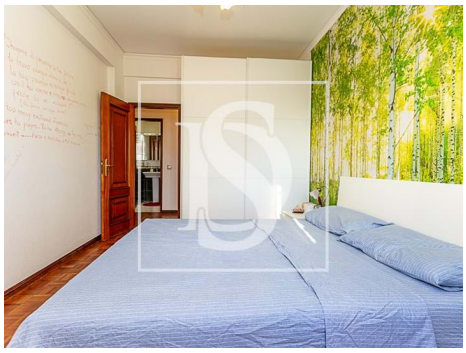

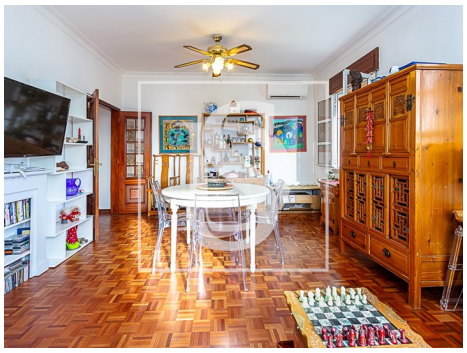

Características gerais

- TV
- Esquentador
- Cozinha: Forno, Frigorífico, Exaustor, Esquentador
- Ar condicionado
- Roupeiros
- Polibã
- Proximidade: Restaurantes, Cidade, Farmácia, Transportes Públicos, Escolas, Parque infantil
- Área bruta dependente: 5.5
- Vista: Vista praia, Vista mar, Vista cidade, Vista urbanização
- Elevador
- Video porteiro
- Frigorífico
- Exaustor
- Mobilado
- Cozinha equipada
- Banheira simples
- Vidros Simples
- Ano construção: 1996
- Área bruta privativa: 102
- Gás: Rede principal
- Pisos: 3
- Esgotos municipais
- Certificação energética: C

AMI:

Tel: | Email:

Bruna Almeida- Diretora Comercial

Tel: 913036816

Email: brunaalmeida@decisoesesolucoes.com

- Localização central
- Água da rede
- Varanda

AMI:

Tel: | Email: