Humberto Carvalho

Tel: 913431435

Email: humbertocarvalho@decisoesesolucoes.com

Preço: 950 €

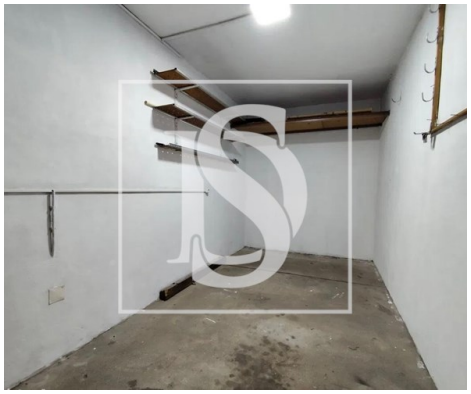

2	1	✖	78,5 m²	0 m²	✖	

Ref. DSBRGLHC328 | Gondomar

Apartamento para arrendar

Apartamento T1+1 na Areosa, com boa exposição solar, próximo de todo o tipo de comércio, serviços e transportes públicos.

Principais carateristicas:

-Elevador;

-Garagem box;

-Varanda;

-Vista dessafogada;

-Lareira;

-Condominio incluído;

AMI:

Tel: | Email:

Humberto Carvalho

Tel: 913431435

Email: humbertocarvalho@decisoesesolucoes.com

-Roupeiro embutido;

-Despensa

-Cozinha equipada com placa, forno e exaustor;

Principais Pontos de Localização:

-150 metros da Paragem de autocarro;

-250 metros Supermercado Continente;

-500 metros supermercado Aldi;

-600 metros da estrada nacional 12;

-600 metros do Colégio da Areosa;

-650 metros da escola básica Boucinha;

-600 metros do Supermercado Lidl da Areosa;

-500 metros da Escola Superior de Educação;

-500 metros do Shoping Parque Nascente;

-800m do Parque Urbano de Rio Tinto;

-2000 metros do Hospital de S. João;

-2000 metros do ISACP (instituto Superior de Contabilidade e Administração do Porto);

-2000 metros da Escola Superior de Enfermagem do Porto;

Imóvel disponivel para arrendamento a partir do dia 1 de novembro.

Agende já a sua visita!

Humberto Carvalho

Tel: 913431435

Email: humbertocarvalho@decisoesesolucoes.com

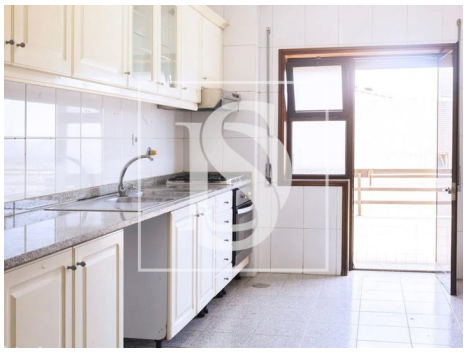

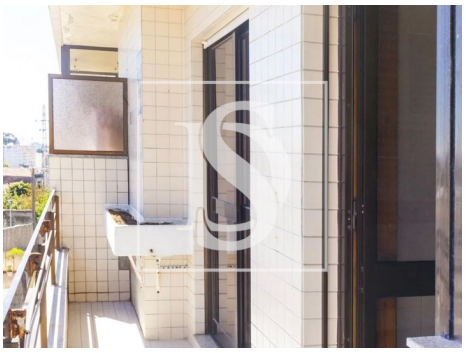

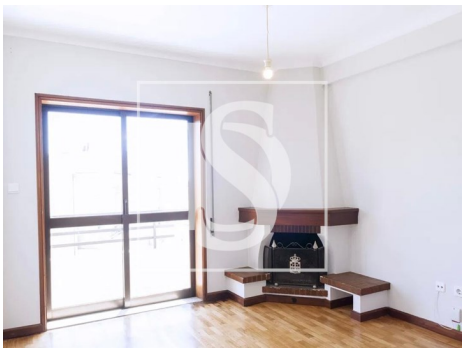

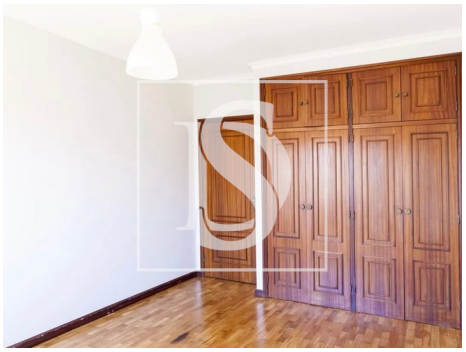

Características gerais

• Certificação energética: B