Cátia Mendes

Tel: 934130044

Email: catiamendes@decisoesesolucoes.com

Preço: 350 000 €

3	2	✖	111,5 m²	881 m²	✔	1994

Ref. DSBCLCCM252 | Vila Nova de Famalicão

Moradia T3 individual em Joane, Vila Nova de Famalicão

Moradia T3 individual inserida em terreno com 882 m2 de terreno em Joane, Vila Nova de Famalicão

A moradia com r/c e 1ºandar conta com:
- 3 quartos
- 2 casas de banho
- Cozinha mobilada
- Sala com lareira e acesso à varanda
- Possui sistema de climatização através de ar condicionado (splits) na sala, num quarto e zona comum

O r/c é constituído por garagem e arrumos.

Na parte exterior tem espaço de garagem e churrasqueira.

Situa-se em Joane, muito próximo da freguesia de Ronfe (Guimarães). Tem perto os principais serviços e comércios.

Cátia Mendes

Tel: 934130044

Email: catiamendes@decisoesesolucoes.com

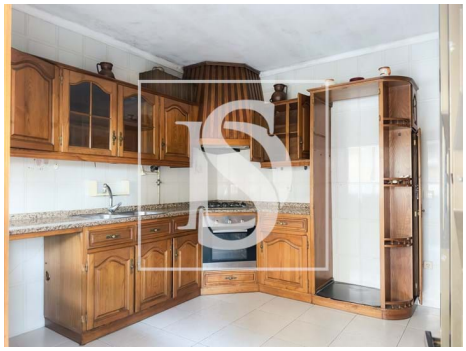

Características gerais

- Radiadores: Diesel
- Caldeira a Gasóleo
- Caixilharias Alumínio
- Vidros Simples
- Barbecue
- Área bruta dependente: 111.5
- Pisos: 2
- Arrecadação
- Certificação energética: E
- Garagem
- Lareira
- Ar condicionado
- Estores
- Proximidade: Zona comercial, Restaurantes, Cidade, Farmácia, Transportes Públicos, Escolas, Piscinas Públicas
- Ano construção: 1994
- Área bruta privativa: 111.5
- Com estacionamento
- Despensa
- Varanda