Sílvia Baptista

Tel: 912345270

Email: silviabaptista@dsprivate.com

Preço: 1 300 €

4	3	✖	140,25 m²	0 m²	✔

Ref. DSPBRAGASB11 | Braga

Para Arrendamento - Apartamento T4, Rua do Raio em Braga

Localizada na vibrante cidade de Braga, rua do raio, este apartamento de 4 quartos oferece uma oportunidade única para desfrutar de um estilo de vida moderno e confortável. Com uma área bruta de 165m², esta propriedade é perfeita para alugueres de longa duração.

O imóvel possui uma garagem privativa. Com uma cozinha ampla e equipada, entrada de vídeo, elevador e janelas de vidro duplo, este apartamento oferece luxo e comodidade a cada passo.

A sua orientação solar a nascente poente, garante uma excelente iluminação natural em todos os espaços, enquanto as varandas proporcionam vistas deslumbrantes para o jardim da avenida da liberdade. Além disso, a certificação energética de classe C garante eficiência energética, enquanto a proximidade com restaurantes, centros comerciais, hospitais, escolas e transportes públicos tornam a localização ideal para quem procura conveniência e comodidade.

Ao explorar a zona circundante, encontrará uma vasta seleção de opções de transporte público, escolas de qualidade e lojas de conveniência, garantindo que todas as suas necessidades diárias são facilmente atendidas. Para os amantes da gastronomia, Braga oferece uma variedade de restaurantes e bares locais

Sílvia Baptista

Tel: 912345270

Email: silviabaptista@dsprivate.com

para explorar, enquanto os espaços verdes como o Jardim da Avenida Central proporcionam momentos de tranquilidade no meio da agitação urbana.

Se procura um espaço acolhedor e bem localizado, que combine o moderno com o tradicional, este apartamento em Braga é a escolha perfeita para si. Agende já uma visita e descubra o melhor que a cidade tem para oferecer.

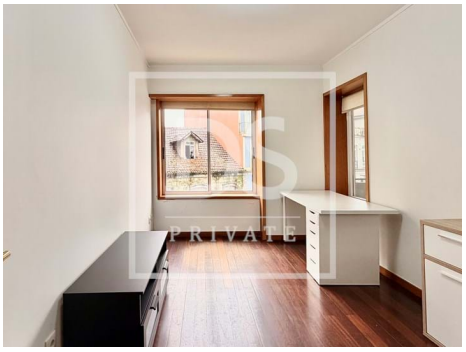

Características gerais

- Jardim
- Campo de futebol
- Kitchenette
- Video porteiro
- Vidros duplos
- Orientação solar: Norte, Sul, Este, Oeste
- Garagem
- Proximidade: Zona comercial, Restaurantes, Cidade, Hospital, Farmácia, Transportes Públicos, Escolas, Piscinas Públicas, Parque infantil
- Área Bruta Privativa: 165
- Vista: Vista campo , Vista montanha, Vista cidade, Vista urbanização, Vista jardim
- Elevador
- Certificação energética: C
- Varanda

Sílvia Baptista

Tel: 912345270

Email: silviabaptista@dsprivate.com