Anabela Teixeira

Tel: 966314355

Email: anabelateixeira@decisoesesolucoes.com

Preço: 198 000 €

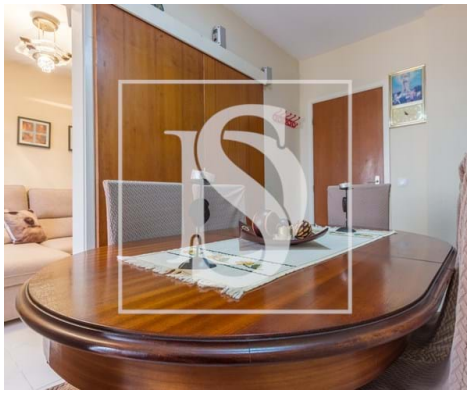

3	2	✖	103,6 m²	196,65 m²	✖	1990

Ref. DSBRRAT78 | Moita

Excelente apartamento T4

Descubra o aconchegante apartamento de T4 convertido em 3 quartos e 2 casas de banho na encantadora comunidade de Vale da Amoreira, Moita. Com uma área total de 103,6m2, esta propriedade espaçosa oferece um ambiente acolhedor e elegante para toda a família. Encontra-se perto de escolas, Creches, ATL, Farmácia, a 5' do Hospital do Barreiro e zonas Comerciais.

A acessibilidade é outra vantagem deste imóvel, com 29 pontos de interesse a apenas 15 minutos de distância, incluindo paragens de autocarro como Vale Amoreira (R Joao Villaret 3) e Vl Amoreira (Esc Sec Baixa Banheira) a apenas 3 minutos de distância.

Explore a harmonia entre educação, acessibilidade e beleza natural em Vale da Amoreira, uma área promissora e próspera para famílias e indivíduos que procuram um novo lar. Venha descobrir o potencial deste apartamento e faça de Vale da Amoreira o seu novo endereço.

AMI:

Tel: | Email:

Anabela Teixeira

Tel: 966314355

Email: anabelateixeira@decisoesesolucoes.com

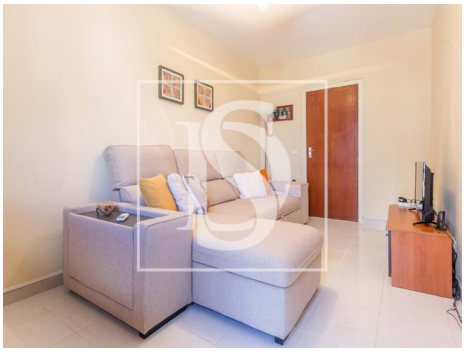

Características gerais

- Microndas
- Cozinha: Placa, Forno, Microondas, Lava-louças, Exaustor
- Roupeiros
- Ano construção: 1990
- Área bruta privativa: 103,60
- Gás: Rede principal
- Pisos: 7
- Localização sossegada
- Certificação energética: E
- Ano de renovação: 2017
- Exaustor
- Mobilado
- Proximidade: Zona comercial, Campo, Farmácia, Transportes Públicos, Escolas
- Área bruta dependente: 1 265,76
- Vista: Vista vila, Vista mar
- Elevador
- Marquise
- Vistas panorâmicas
- Água da rede

AMI:

Tel: | Email: