Fátima Rodrigues

Tel: 924025351

Email: mfatimarodrigues@decisoesesolucoes.com

Preço: 20 000 €

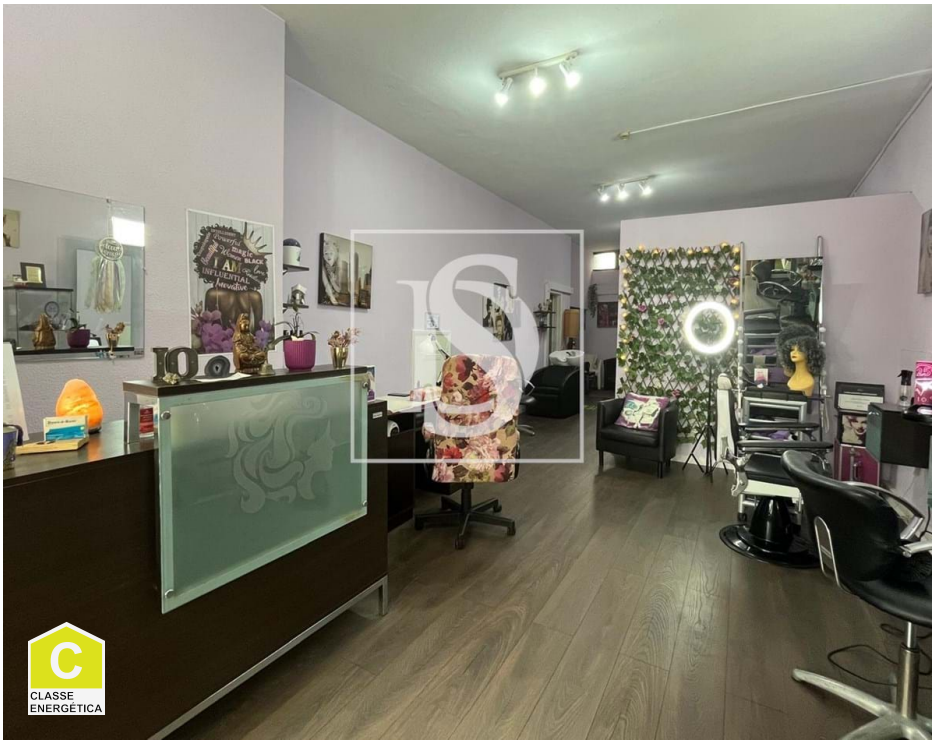

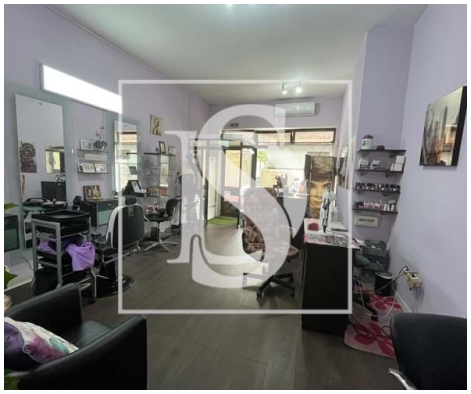

1	✖	72 m²	308 m²	✖	1994

Ref. DSERMFR110 | Maia

Gabinete de Estética Salão de Cabeleireiro em Aguas Santas

Trespasse de Gabinete de Estética e Salão de Cabeleireiro em Aguas Santas

O negócio é o Trespasse do Gabinete de estética e Salão de Cabeleireiro
Valor do arrendamento é de 400€
Não é possível fazer apenas o Arrendamento da Loja
Se és empresária na área da beleza, estética e cabelos e procuras um local estratégico para expandir o teu negócio, ou se sempre sonhaste em ser empreendedora e abrir o teu próprio gabinete , esta é a tua oportunidade!

Este gabinete de estética e salão de cabeleireiro fica situado em uma zona central de Aguas Santas está excelente em toda a sua apresentação de serviços. Todos os serviços em um só espaço: parte técnica de cabelos, corte, coloração, penteados, manicure, pedicure, depilação etc.

Localização Privilegiada, Centro de Aguas Santas, , rodeado por comércio e serviços.

Fátima Rodrigues

Tel: 924025351

Email: mfatimarodrigues@decisoesesolucoes.com

Fácil acesso a transportes públicos: Autocarros á porta
A 4,7 kms do Hospital de São João.

Características específicas
140 m² área bruta, 70 m² úteis
Segunda mão/bom estado
Situado rés do chão
Atividades comerciais: Centro de estética, e cabeleireiro

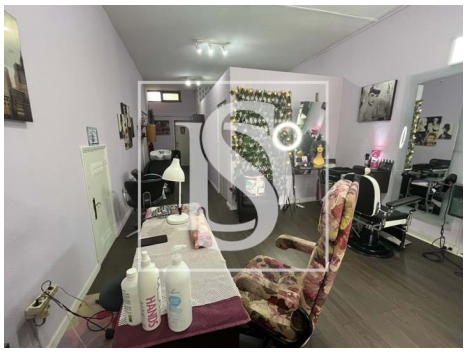
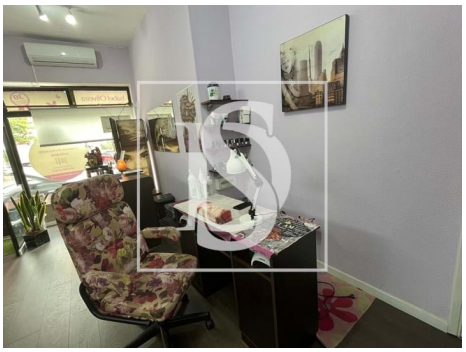
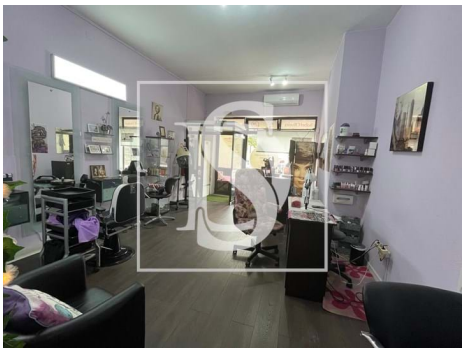
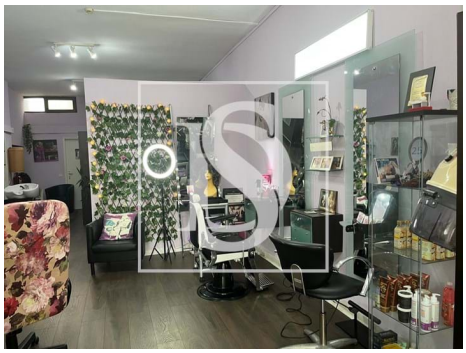
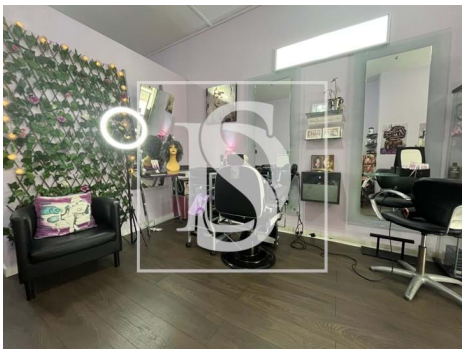
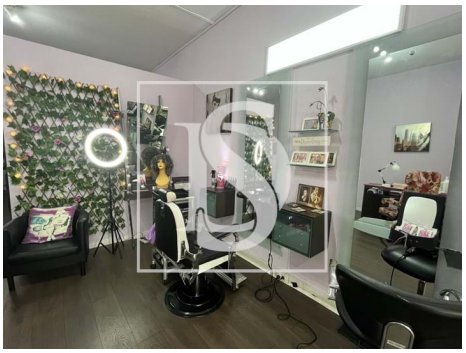

Características gerais

- Ano construção: 1994
- Certificação energética: C
- Vista: Vista cidade, Vista urbanização
- Orientação solar: Sul