Nelson Romão

Tel: 964444639

Email: nelsonromao@decisoesesolucoes.com

Preço: 278 000 €

3	1	✖	88,2 m²	0 m²	✖	1989

Ref. DSSNSSINSAM24 | Sines

Apartamento T3 em Sines

Apartamento T3, 2.º andar de um edifício com elevador, com vista desafogada e excelente exposição solar.
Ideal para famílias que procuram comodidade e conveniência.
Com fácil acesso a serviços essenciais, este simpático apartamento conta com 3 quartos, 2 deles com roupeiros embutidos; janelas oscilo batentes de vidro duplo; interruptores inteligentes com controlo remoto através app.
Paredes estucadas; canalização mudada; gás canalizado.
Pode igualmente ser uma oportunidade de investimento.

Agende já a sua visita!
Tlm +351 969 842 045 (rede móvel nacional)

AMI:

Tel: | Email:

Nelson Romão

Tel: 964444639

Email: nelsonromao@decisoesesolucoes.com

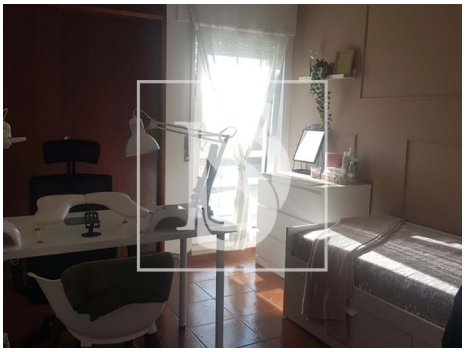

Características gerais

- Cozinha: Forno, Esquentador
- Luzes controladas
- Ano construção: 1989
- Elevador
- Despensa
- Janelas Oscilo-batente
- Proximidade: Restaurantes, Cidade, Zona comercial, Hospital, Transportes Públicos, Escolas
- Gás: Rede principal
- Vidros duplos
- Certificação energética: D