Eliana Paiva

Tel: 967939060

Email: elianapaiva@decisoesesolucoes.com

Preço: 200 000 €

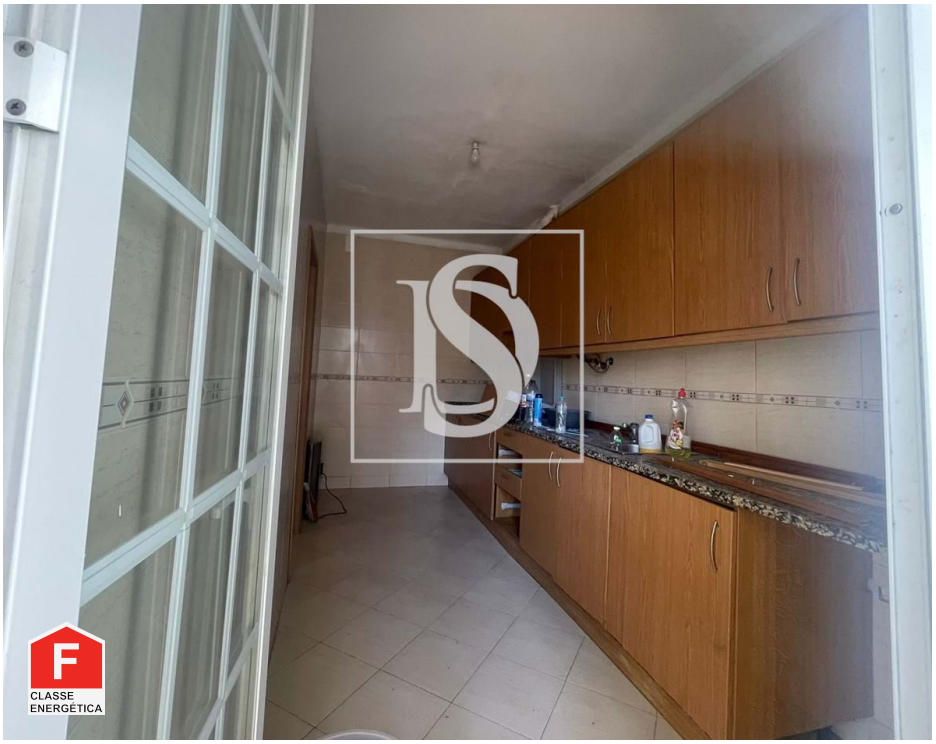

2	1	✖	59,68 m²	0 m²	✖	1961

Ref. DSBRREP77 | Barreiro

Aparatmento T2 - Barreiro

Apartamento típico localizado no coração de Barreiro, um bairro que combina charme e comodidade. Este imóvel de 2 quartos e 1 casa-de-banho oferece uma área bruta total de 65,16m2, perfeito para quem procura um espaço acolhedor e funcional.

Barreiro é uma localidade vibrante onde encontra tudo o que precisa a poucos passos de distância. Com 12 escolas dentro de um raio de 15 minutos, está rodeado de opções de educação para os seus filhos. A escola mais próxima, Escola Básica n.º 6 do Barreiro, fica apenas a 1 minuto a pé. Além disso, tem também 6 supermercados nas imediações, como o Minipreço Market, que está a apenas 1 minuto de distância.

A questão do transporte não será um problema, com 44 pontos de interesse acessíveis em 15 minutos, incluindo paragens de autocarro como a R. Dr. Manuel Pacheco Nobre - Bairro Alves Redol e R. Dr. Manuel Pacheco Nobre - R. Pedro Nunes, situadas a apenas 3 minutos a pé.

Para os apreciadores de boa comida, encontra-se rodeado por 9 estabelecimentos de restauração, como o restaurante Leão D'ouro, a apenas 7 minutos a pé, e o Restaurante Palácio Dourado, especializado em

AMI:

Tel: | Email:

Eliana Paiva

Tel: 967939060

Email: elianapaiva@decisoesesolucoes.com

comida chinesa, a 9 minutos de distância.
Também encontra 2 farmácias a uma curta distância, como a Farmácia Mascarenhas Neto, a 10 minutos a pé, e a Farmácia Parreira Luso, a 12 minutos.
Por último, o Centro Hospitalar Barreiro-Montijo, EPE - Hospital de Nossa Senhora do Rosário, está a apenas 15 minutos a pé.

Com a sua diversidade de escolas, supermercados, opções de transporte, restaurantes, farmácias e um hospital nas proximidades, Barreiro é um bairro verdadeiramente dinâmico e conveniente que satisfaz todas as suas necessidades diárias.

Agende agora a sua visita e venha descobrir o potencial deste imóvel único em Barreiro!

Características gerais

- Esquentador
- Cozinha: Placa, Exaustor, Esquentador
- Caixilharias PVC
- Polibã
- Ano construção: 1961
- Exaustor
- Chão flutuante
- Estores
- Proximidade: Zona comercial, Restaurantes, Cidade, Hospital, Farmácia, Transportes Públicos, Escolas, Parque infantil

AMI:

Tel: | Email:

Eliana Paiva

Tel: 967939060

Email: elianapaiva@decisoesesolucoes.com

- Área bruta privativa: 59,68
- Pisos: 4
- Arrecadação
- Esgotos municipais
- Certificação energética: F
- Área bruta dependente: 5,50
- Vista: Vista cidade
- Marquise
- Vidros duplos
- Localização central
- Água da rede