Hugo Pereira

Tel: 927895008

Email: hugopereira@decisoesesolucoes.com

Preço: 235 000 €

2	1	✖	95 m²	0 m²	✖	1991

Ref. DSPVZHP123 | Póvoa de Varzim

Apartamento T2 - Aver-O-Mar

Imagine viver a poucos minutos do mar, num apartamento onde a luz natural e o conforto se unem para criar um ambiente verdadeiramente acolhedor. Localizado em Aver-o-Mar, a 400 metros da praia com ampla varanda de acesso pela sala, cozinha e um dos quartos, ideal para aproveitar o sol nascente e relaxar ao final do dia. Com varanda, lugar de garagem e localização privilegiada, esta é a oportunidade certa. Agende já a sua visita.

AMI:

Tel: | Email:

Hugo Pereira

Tel: 927895008

Email: hugopereira@decisoesesolucoes.com

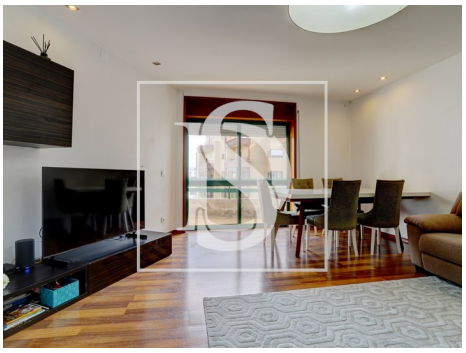

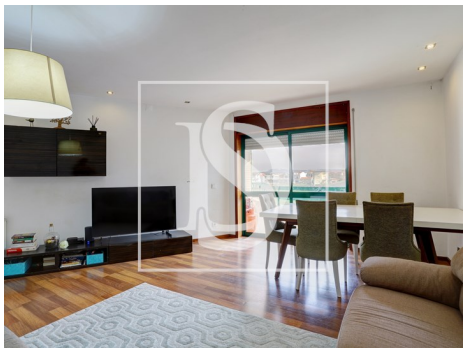

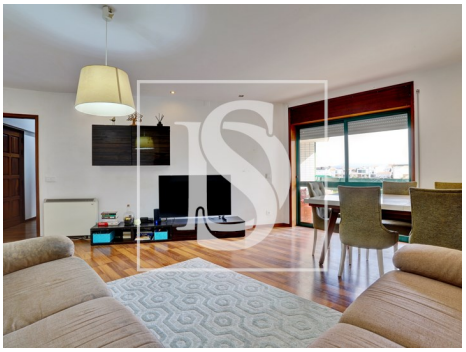

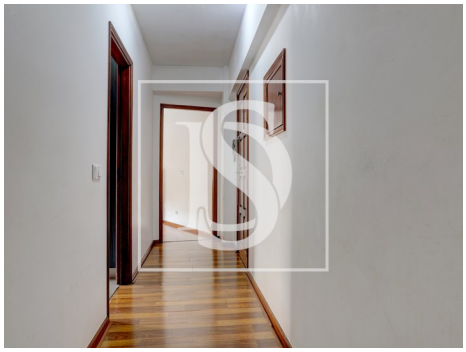

Características gerais

- Roupeiros
- Estores
- Resguardos de banheira
- Proximidade: Praia, Restaurantes, Escolas, Parque infantil
- Área bruta dependente: 20
- Vista: Vista cidade, Vista urbanização
- Despensa
- Curta distância a pé da praia
- Localização central
- Certificação energética: C
- Água da rede
- Nº estacionamentos: 1
- Caixilharias Alumínio
- Banheira simples
- Vidros Simples
- Ano construção: 1991
- Área bruta privativa: 112,40
- Portão de garagem eléctrico
- Esgotos municipais
- Localização sossegada
- Vistas panorâmicas
- Orientação solar: Este
- Varanda
- Lugar de Garagem

AMI:

Tel: | Email:

Hugo Pereira

Tel: 927895008

Email: hugopereira@decisoesesolucoes.com

AMI:

Tel: | Email: