**Tel:** +351 912 125 250
bernardo@machadonunes.pt

**1 047 000 € | Ref. MN125_T2B_Piso_6 | Lisboa**

| | | | | | | |
|---|---|---|---|---|---|---|
| 2 | 3 | ✔ | 121,8 m² | 0 m² | ✔ | 2027 |

RESERVADO. Apartamento T2 no Piso 6 do Edifício Natura, com Varanda, Arrecadação e Estacionamento, no coração das Avenidas Novas, entre o Campo Pequeno e a Praça do Saldanha, a poucos minutos de uma vasta oferta de comércio, serviços, restauração e transportes públicos. Com uma área bruta privativa de 121,80 m², este exclusivo apartamento T2 combina design moderno, funcionalidade e conforto no centro de Lisboa. A zona social é composta por uma sala de 30,70 m² com acesso direto a uma varanda com 7,25 m², uma cozinha totalmente equipada e com uma zona de lavandaria, perfazendo um total de 14,95 m², e uma casa de banho social com 2,20 m². Contém ainda um hall de entrada com 5,10 m². A zona privada, é composta por duas suítes com 13,65 m² e 14,10 m², tendo a primeira acesso a uma segunda varanda. As casas de banho das suítes têm 4,95 m² e 2,85 m². O apartamento dispõe ainda de uma arrecadação e de dois lugares de estacionamento, acrescentando conveniência ao seu quotidiano. Conclusão da obra prevista para junho de 2027. Viva com sofisticação, conforto e centralidade numa das zonas mai...

**AMI: 20741 | CENTRO EMPRESARIAL TORRES DE LISBOA, RUA TOMÁS DA FONSECA - TORRE G - 1º Piso, 1600-209 LISBOA,**

**Tel: +351 912125250 | Email: bernardo@machadonunes.pt**

Powered by CASAFARI CRM

**Tel:** +351 912 125 250
bernardo@machadonunes.pt

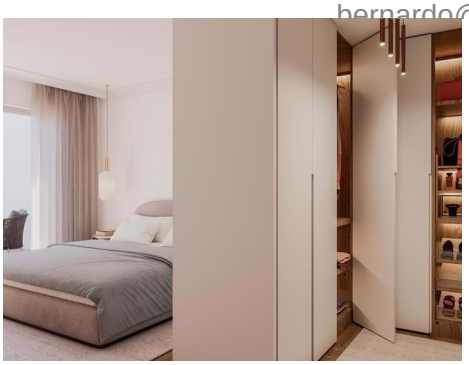
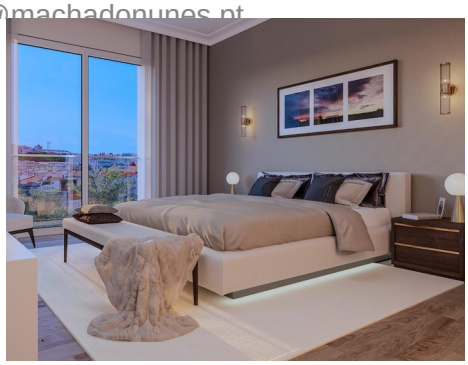

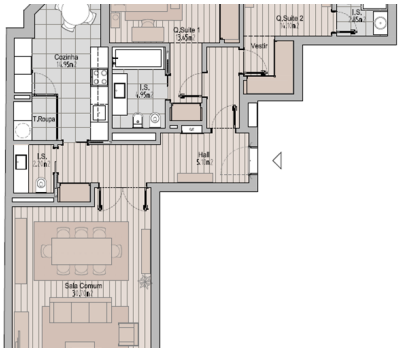

- Roupeiros
- Cozinha equipada
- Chão radiante
- Proximidade: Farmácia, Transportes Públicos, Escolas, Parque infantil
- Piscina
- Ano construção: 2027
- Arrecadação
- Elevador
- Estores eléctricos
- Ginásio
- Certificação energética: A+
- Ar condicionado
- Closet
- Termo acumulador
- Jardim, Restaurantes, Zona comercial
- Garagem
- Pisos: 1
- Video porteiro
- Vidros duplos
- Com estacionamento
- Domótica
- Varanda

**AMI: 20741 | CENTRO EMPRESARIAL TORRES DE LISBOA, RUA TOMÁS DA FONSECA - TORRE G - 1º Piso, 1600-209 LISBOA,**

**Tel: +351 912125250 | Email: bernardo@machadonunes.pt**

Powered by CASAFARI CRM