Daniela Pereira

Tel: +351913408472

Email: danielapereira@decisoesesolucoes.com

Preço: 230 000 €

3	1	✖	75,5 m²	0 m²	✔	1983

Ref. DSVNGDESDP85 | Vila Nova de Gaia

Apartamento T2+1 para recuperar em V. N. Gaia

Apartamento T2+1 perto do GaiaShopping.
Ao entrar no imóvel temos um espaçoso hall de entrada. Sala e cozinha com acesso à varanda marquisada. Viradas a poente.
Dois quartos virados a nascente e um + 1 para escritório. Wc completo.
Garagem fechada no exterior do edifício.
Apartamento no r/ch em prédio sem elevador
Com uma área útil de 75,5 m2 e área bruta de 107 m2, este espaçoso imóvel é ideal para famílias que procuram um novo lar perto de serviços e acessos rápidos a Gaia ou Porto.

AMI:

Tel: | Email:

Daniela Pereira

Tel: +351913408472

Email: danielapereira@decisoesesolucoes.com

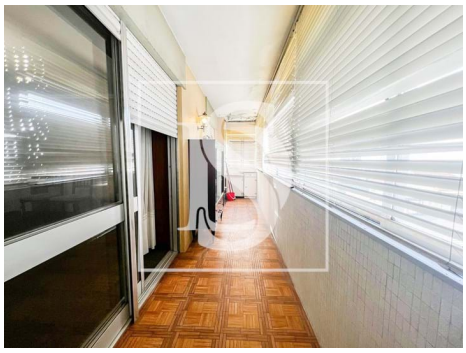

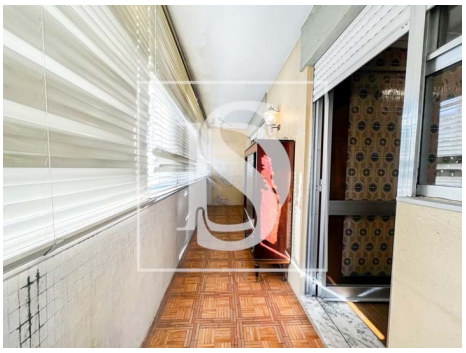

Características gerais

- Ano construção: 1983
- Área bruta privativa: 75.5
- Com estacionamento
- Arrecadação
- Orientação solar: Este, Oeste
- Garagem
- Área bruta dependente: 31.5
- Lavandaria
- Marquise
- Certificação energética: Em curso
- Varanda