Tel: +351 934 172 670
carolinasilva@rm52realestate.com

245 000 € | Ref. RM52/10 | Calheta

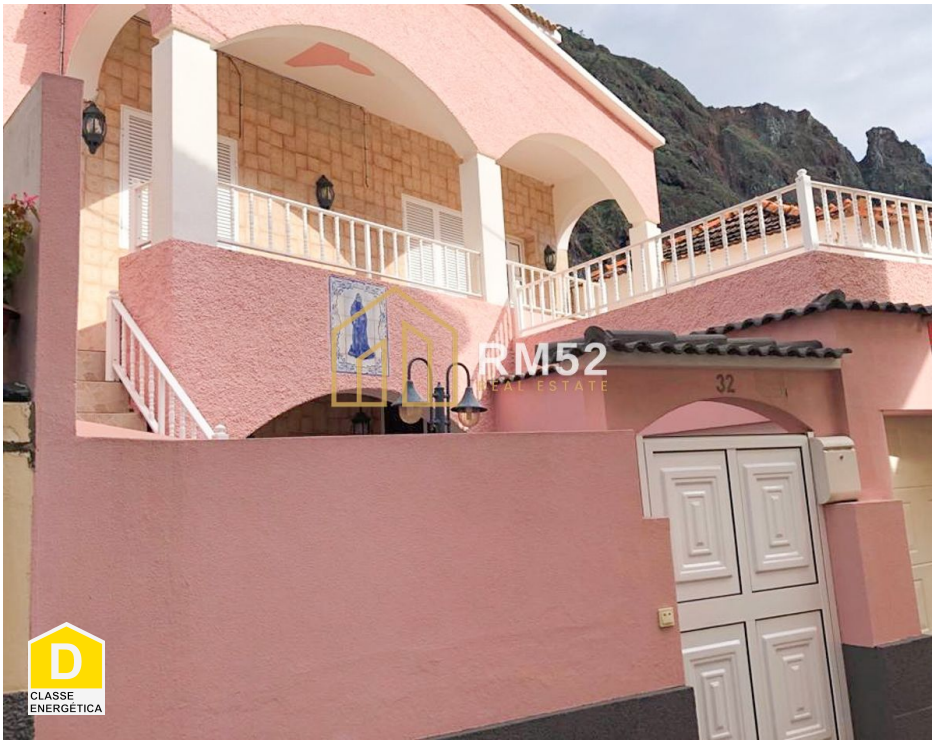

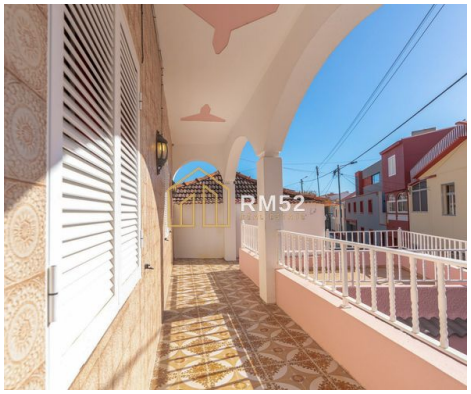

4	3	✖	202,4 m²	0 m²	✔	

Fantástica moradia tradicional T4 com 3 pisos, ampla, em zona tranquila, com varandas espaçosas e de excelente exposição solar, quintal amplo e com churrasco exterior coberto, garagem para uma viatura, mobilada e com eletrodomésticos. Situada a 1 min da praia e a 20 min do centro da Calheta onde encontra a comodidade de ter todos os serviços necessários para o dia a dia, desde: Supermercados, Cafés, Restaurantes, padarias, Farmácias, Cabeleireiros, Escolas, Centro de Saúde etc. Moradia T4 localizada na Calheta, Paúl do Mar na Rua do Serrado da Cruz.

AMI: 19158 | Estrada Gonçalves Zarco, Edifício O Miradouro, nº 12 - M, Câmara de Lobos, 9300-164,

Tel: +351 934 172 670 | Email: info@rm52realestate.com

Powered by CASAFARI CRM

Tel: +351 934 172 670
carolinasilva@rm52realestate.com

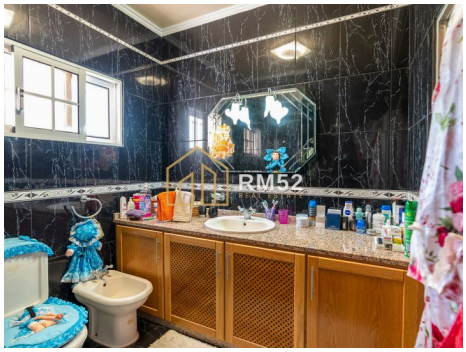

- Maquina lavar roupa
- Cozinha equipada
- Proximidade: Praia, Restaurantes, Farmácia, Escolas, Parque infantil
- Pisos: 3
- Portão de garagem eléctrico
- Certificação energética: D
- Garagem
- Roupeiros
- Wc com Ventilação Natural
- Varanda
- Vista: Vista montanha
- Localização sossegada
- Terraço
- Mobilado