Sandra Pola

Tel: 916956982

Email: sandrapola@decisoesesolucoes.com

Preço: 190 000 €

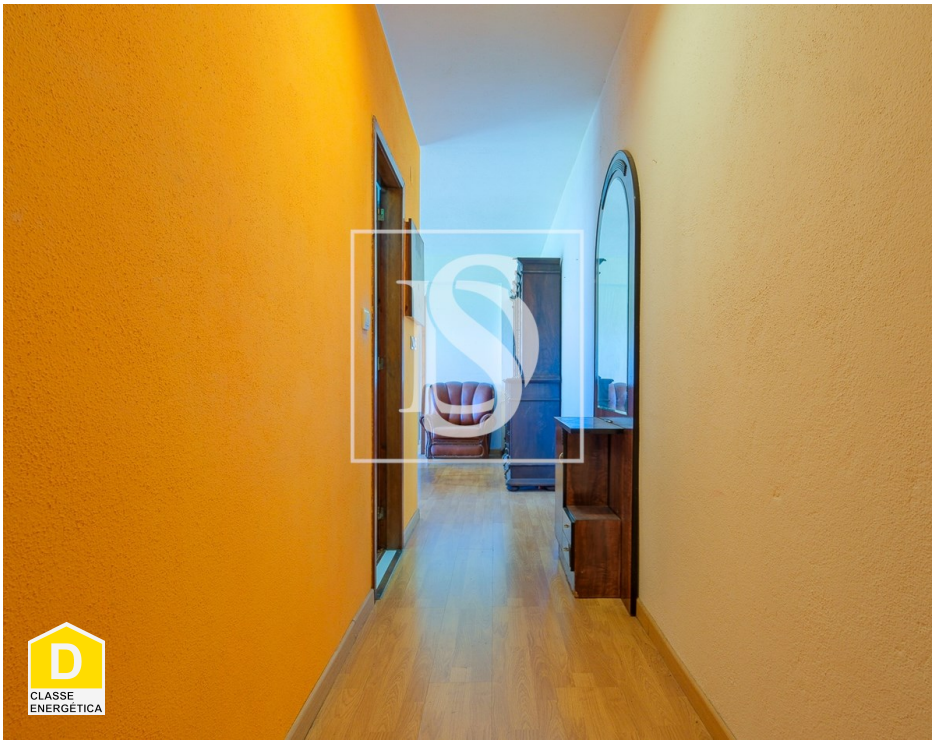

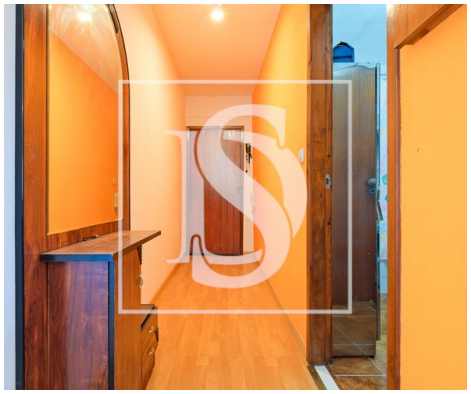

2	1	✖	55,2 m²	0 m²	✖	1991

Ref. DSSNTSP6 | Sintra

Apartamento T2, na Rua do Forte 24, Serra das Minas

Apartamento T2 , com uma área útil de 55m2, situado na Rua do Forte N24. Junto a espaços verdes e parque infantil. Transportes públicos próximos, escolas e fácil acesso às principais vias rodoviárias (IC19) Encontra-se num 3º andar sem elevador, num prédio bem cuidado e com condomínio acessível (cerca de 25€/mês).

 Composição do imóvel:

- Hall de entrada

- Sala com boa luminosidade natural

- Cozinha funcional

- Casa de banho completa

- Dois quartos com áreas equilibradas

AMI:

Tel: | Email:

Sandra Pola

Tel: 916956982

Email: sandrapola@decisoesesolucoes.com

- Arrecadação espaçosa (7m²) com caderneta predial independente

- Ano de construção: 1991

 Pontos fortes:

- Boa relação qualidade/preço

- Próximo de serviços, comércio local e escolas

- Ideal para primeira habitação.

Tratamos do seu processo de crédito, apresentando as melhores soluções para cada cliente.

Ajudamos com todo o processo!
Prestamos um serviço de acompanhamento antes e depois da sua escritura.

Não hesite em contactar-nos para agendarmos a sua visita!

BROWMIL - MEDIAÇÃO IMOBILIÁRIA, licença AMI nº. 14418 | BROWMIL - MEDIAÇÃO IMOBILIÁRIA, Intermediário de Crédito Vinculado, com o registo nº. 0002587, autorizado pelo Banco de Portugal para a prestação de serviços de consultoria e autorizado para a prestação de serviços de intermediação de crédito (Apresentação ou proposta de contratos de crédito a consumidores; Assistência a consumidores, mediante a realização de atos preparatórios ou de outros trabalhos de gestão pré-contratual relativamente a contratos de crédito que não tenham sido por si apresentados ou propostos). Contratos de crédito abrangidos: Crédito à Habitação e Crédito aos Consumidores. Mutuantes ou grupos de mutuantes com quem mantém contrato de vinculação: BANCO SANTANDER TOTTA, S.A., UNICRE - INSTITUIÇÃO FINANCEIRA DE CRÉDITO, S.A., BANCO BPI S.A., NOVO BANCO, S.A., ABANCA CORPORACIÓN BANCARIA, SA, SUCURSAL EM PORTUGAL, UNION DE CRÉDITOS INMOBILIÁRIOS, S.A., ESTABLECIMIENTO FINANCIERO DE CRÉDITO (SOCIEDAD UNIPERSONAL) - SUCURSAL EM PORTUGAL, CAIXA GERAL DE DEPÓSITOS, S.A, BANCO CTT, S.A. BANKINTER, SA - SUCURSAL EM PORTUGAL, informação verificável em https://www.bportugal.pt/intermediariocreditofar/browmil-mediacao-imobiliaria-lda. | A DECISÕES E SOLUÇÕES – INTERMEDIÁRIOS DE CRÉDITO, LDA está inscrita na Autoridade de Supervisão de Seguros e Fundos de Pensões, com a categoria de Agente de Seguros, sob o nº.409311648/3, com autorização para Ramos Vida e Não Vida, verificável em https://www.asf.com.pt. O mediador de seguros não assume a cobertura de riscos, não tem poderes para celebrar contratos em nome das seguradoras e não está autorizado a receber prémios para serem entregues às seguradoras.

Sandra Pola

Tel: 916956982

Email: sandrapola@decisoesesolucoes.com

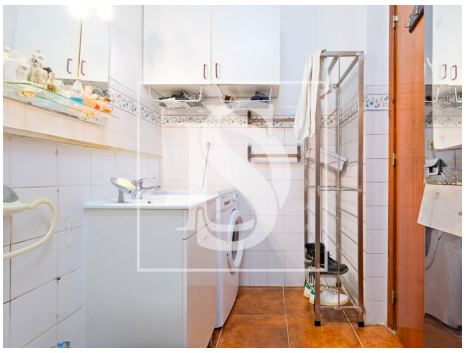

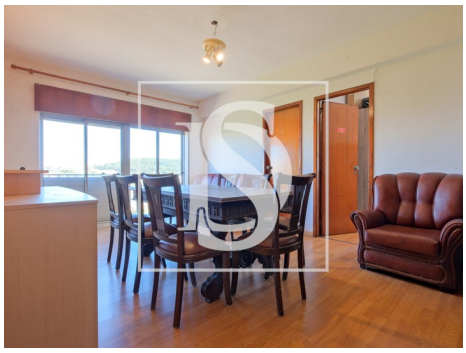

Características gerais

- Exaustor
- Proximidade: Transportes Públicos, Escolas, Parque infantil, Restaurantes, Campo
- Área bruta dependente: 1,5
- Vista: Vista jardim
- Extratores de fumos
- Arrecadação
- Certificação energética: D
- Cozinha: Placa, Máquina de lavar, Máquina de secar, Exaustor, Termo acumulador
- Ano construção: 1991
- Área bruta privativa: 64.84
- Gás: Rede principal
- Pisos: 3
- Localização central
- Orientação solar: Este

AMI:

Tel: | Email: