Filipe Lopes da Silva

Tel: +351 911 038 780

Email: filipelopessilva@decisoesesolucoes.com

Preço: 200 000 €

3	2	✖	72,21 m²	2449 m²	✔

Ref. DSTVDNFS66 | Lourinhã

Moradia T3 com dois pisos independentes + Terreno urbano de 2242m²

Moradia T3, composta por rés do chão e 1º andar totalmente independentes, acompanhada de um terreno urbano com 2242m², onde é possível construir ou ampliar — ideal para habitação própria, investimento ou projeto turístico.
Localização privilegiada:
Situada a poucos minutos da Lourinhã e do Bombarral, com acesso rápido à A8, esta propriedade oferece a tranquilidade do campo com a proximidade das praias da Costa Oeste.
Ideal para:Duas famílias que pretendam viver com total independência,Quem deseje habitar num piso e rentabilizar o outro, Investidores que procurem potencial de construção e rendimento

AMI:

Tel: | Email:

Filipe Lopes da Silva

Tel: +351 911 038 780

Email: filipelopessilva@decisoesesolucoes.com

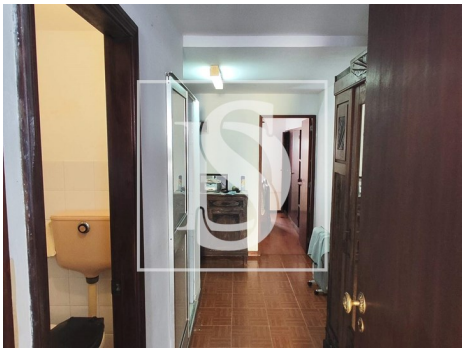

Características gerais

- Área bruta dependente: 127
- Área bruta privativa: 127
- Vista: Vista campo , Vista cidade
- Poço de água
- Pisos: 2
- Adega
- Arrecadação
- Esgotos municipais
- Localização central
- Terreno vedado
- Certificação energética: F
- Água da rede
- Varanda
- Garagem