Hugo Lopes

Tel: +351916278236

Email: hugolopes@decisoesesolucoes.com

Preço: 399 000 €

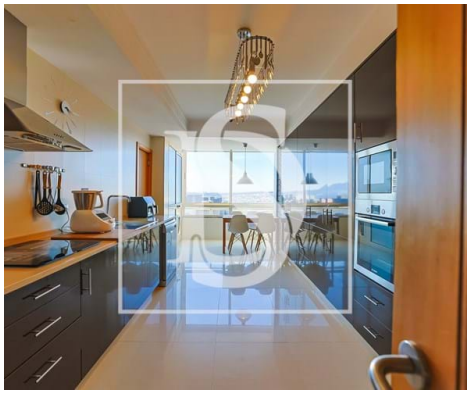

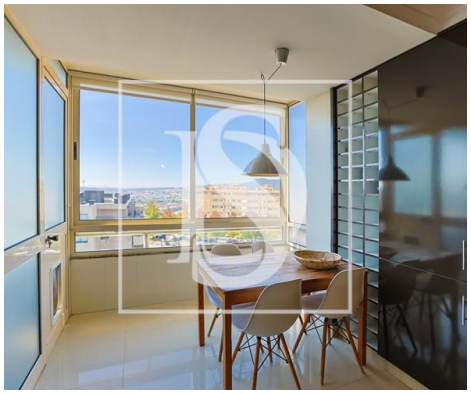

3	4	✖	196,2 m²	0 m²	✔	1989

Ref. DSBCLCHL243 | Barcelos

DUPLEX c/ 3 suites e 2 terraços, em Arcozelo!

Apartamento DUPLEX, com 3 Suites!

Este apartamento, pela sua área e distribuição, oferece vários espaços para uma qualidade de vida superior. No piso inferior, contamos com uma cozinha acompanhada de uma despensa que permite utilizar como lavandaria, uma sala de jantar espaçosa com lareira e ainda, uma sala de estar ou de jogos generosa (na planta é um quarto), com casa de banho de apoio.

O piso superior recebe-o com uma sala de estar ampla, com área para lazer e escritório com um terraço voltado a poente com uma área considerável. Neste piso estão os 3 quartos, todos com casa de banho privativa e roupeiros, todos eles com acesso aos seus respectivos terraços.

O apartamento encontra-se parcialmente renovado, como a cozinha que apresenta um estado irrepreensível e um design moderno. As casas de banho estão também renovadas, com bases de chuveiros novas e acabamentos recentes.

Por fim e não menos importante, a venda deste apartamento faz-se acompanhar de uma garagem fechada

Hugo Lopes

Tel: +351916278236

Email: hugolopes@decisoesesolucoes.com

para dois carros, e ainda, duas salas de arrumos!

Este apartamento está para venda e para visitar apenas tem que entrar em contacto connosco!

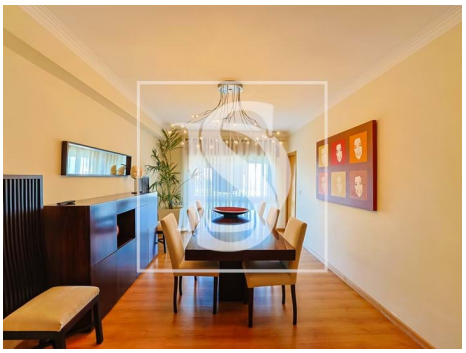

Características gerais

- Esquentador
- Cozinha: Placa, Forno, Exaustor, Esquentador
- Cozinha equipada
- Caixilharias PVC
- Resguardos de banheira
- Proximidade: Farmácia, Transportes Públicos, Escolas, Parque infantil, Restaurantes, Cidade
- Caixilharia com corte térmico/acústico
- Área bruta privativa: 218M2
- Portões eléctricos
- Exaustor
- Lareira
- Roupeiros
- Polibã
- Resguardos de Polibã
- Ano construção: 1989
- Área bruta dependente: 104M2
- Vista: Vista montanha, Vista cidade, Vista urbanização
- Gás: Rede principal

Hugo Lopes

Tel: +351916278236

Email: hugolopes@decisoesesolucoes.com

- Elevador
- Vidros duplos
- Despensa
- Certificação energética: E
- Água da rede
- Terraço
- Nº estacionamentos: 2
- Pisos: 2
- Portão de garagem eléctrico
- Localização central
- Orientação solar: Este, Oeste
- Varanda
- Garagem