Tel: +351 912 125 250
bernardo@machadonunes.pt

399 000 € | Ref. MN133 | Oeiras

2	1	✖	0 m²	0 m²	✖	

Apresentamos este moderno apartamento T2, totalmente renovado, situado numa das zonas mais procuradas de Algés. Este imóvel foi projetado a pensar no conforto e na qualidade de vida. Oferece uma sala espaçosa e luminosa e uma cozinha independente, moderna e totalmente equipada. Conta ainda com uma varanda, e está inserido em prédio com elevador. As imagens são renders 3D que ilustram os acabamentos finais do projeto, cuja conclusão está prevista para o final de 2025. A poucos passos da Avenida dos Bombeiros Voluntários de Algés, onde encontra uma vasta oferta de comércio local, cafés, restaurantes, supermercados e todos os serviços essenciais, beneficia ainda da proximidade ao Rio Tejo e à marginal. Em termos de mobilidade, dispõe de ótimas ligações de transportes públicos — autocarros, comboios e rápidos acessos às principais vias rodoviárias — o que torna a deslocação para Lisboa ou para a linha de Cascais prática e eficiente. Não perca esta oportunidade de viver em Algés, numa zona valorizada, com a tranquilidade do rio e todas as conveniências urbanas à sua porta.

AMI: 20741 | CENTRO EMPRESARIAL TORRES DE LISBOA, RUA TOMÁS DA FONSECA - TORRE G - 1º Piso, 1600-209 LISBOA,

Tel: +351 912125250 | Email: bernardo@machadonunes.pt

Powered by CASAFARI CRM

Tel: +351 912 125 250
bernardo@machadonunes.pt

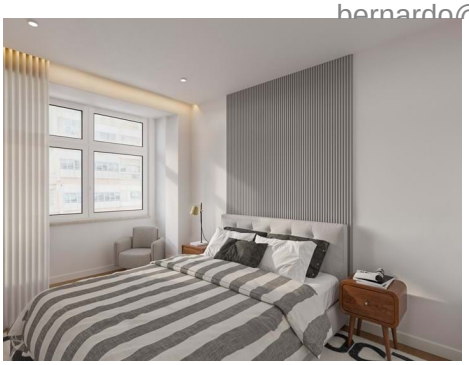
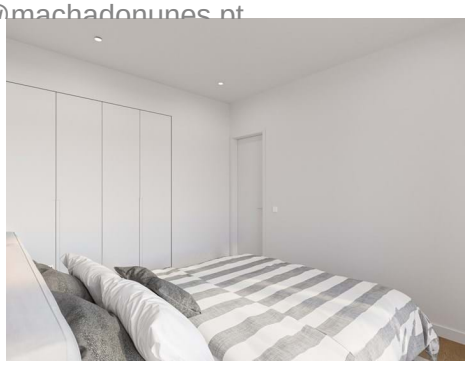

- Roupeiros
- Domótica pré instalação
- Pré-instalação ar condicionado
- Pisos: 1
- Elevador
- Estores eléctricos
- Cozinha equipada
- Termo acumulador
- Proximidade: Farmácia, Transportes Públicos, Escolas, Restaurantes, Zona comercial
- Certificação energética: C
- Vidros duplos
- Varanda

AMI: 20741 | CENTRO EMPRESARIAL TORRES DE LISBOA, RUA TOMÁS DA FONSECA - TORRE G - 1º Piso, 1600-209 LISBOA,

Tel: +351 912125250 | Email: bernardo@machadonunes.pt

Powered by CASAFARI CRM