Eliana Paiva

Tel: 967939060

Email: elianapaiva@decisoesesolucoes.com

Preço: 280 000 €

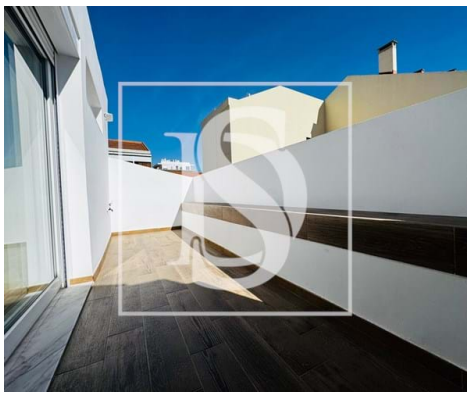

2	2	✖	108,35 m²	0 m²	✖	2025

Ref. DSBRREP75 | Barreiro

APARTAMENTO T2 DUPLEX NO CENTRO DO BARREIRO

Descubra este incrível apartamento T2 duplex com terraço no centro do Barreiro, onde a vida urbana se funde perfeitamente com a conveniência e o charme desta cidade.

Com uma área bruta de 121,1 m2, e uma área útil de 108,35m2, este imóvel novo, a estrear, onde a luminosidade que entra torna este lar aconchegante oferecendo um espaço acolhedor e moderno.

A cozinha em open space, está equipada com máquina de lavar louça, placa, forno e termo acumulador, um dos quartos com roupeiro embutido, a suíte com closet, os WCs ambos com base de duche e bancada com dois lavatórios, o WC da suíte com janela oscilobatente.
Com uma certificação energética de classe B, este é um espaço eficiente e sustentável.

Localizado a uma curta distância de uma variedade de comodidades, restaurantes e transportes públicos, este apartamento oferece um estilo de vida conveniente para os residentes.
Com 7 escolas nas proximidades e uma diversidade de opções de lazer, desde cinemas a parques verdes, há sempre algo para fazer na cidade.

AMI:

Tel: | Email:

Eliana Paiva

Tel: 967939060

Email: elianapaiva@decisoesesolucoes.com

Entre no dinâmico mundo de Barreiro e descubra tudo o que esta encantadora cidade tem para oferecer, desde restaurantes populares a farmácias próximas e parques deslumbrantes.
Esta é a oportunidade perfeita para viver numa comunidade vibrante e diversificada, rodeada por comodidades e pontos de interesse para todas as idades.

Agende uma visita e apaixone-se por este incrível apartamento em Barreiro.

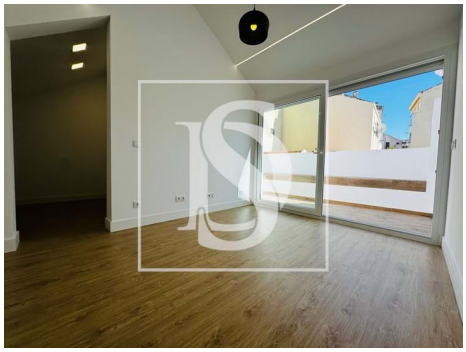

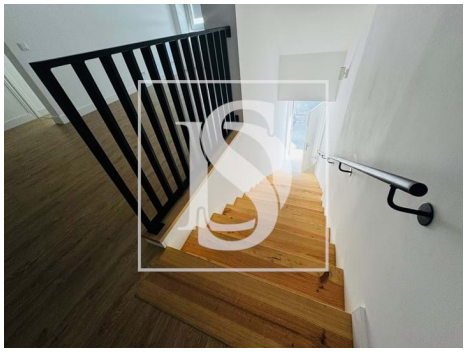

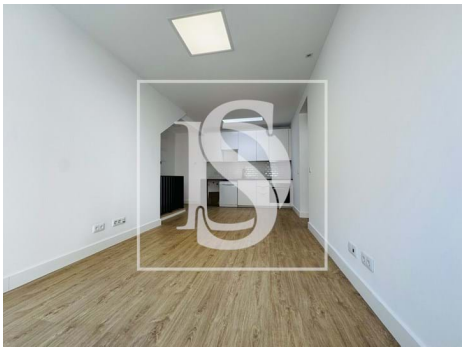
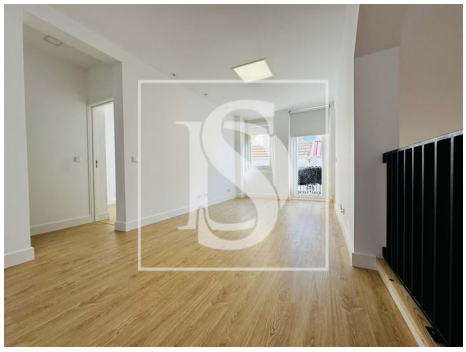

Características gerais

- Exaustor
- Termo acumulador
- Roupeiros
- Chão flutuante
- Cenários de iluminação
- Polibã
- Proximidade: Praia, Zona comercial, Hospital, Farmácia, Transportes Públicos, Escolas, Piscinas Públicas, Parque infantil, Restaurantes, Cidade
- Cozinha: Placa, Forno, Lava-louças
- Maquina lavar loiça
- Closet
- Caixilharias PVC
- Janelas Oscilo-batente
- Resguardos de Polibã
- Ano construção: 2025
- Área bruta privativa: 108,3500

AMI:

Tel: | Email:

Eliana Paiva

Tel: 967939060

Email: elianapaiva@decisoesesolucoes.com

- Área bruta dependente: 12,7500
- Vista: Vista cidade
- Video porteiro
- Estores eléctricos
- Curta distância a pé da praia
- Localização central
- Água da rede
- Terraço
- Pisos: 2
- Vidros duplos
- Esgotos municipais
- Localização sossegada
- Certificação energética: B-
- Ano de renovação: 2025

AMI:

Tel: | Email: