Tel: +351 912 125 250
bernardo@machadonunes.pt

673 000 € | Ref. MN125_T1A_Piso_0 | Lisboa

1	1	✔	73,6 m²	0 m²	✔	2027

Apartamento T1 no Piso 0 do Edifício Natura, com Terraço, Arrecadação e Estacionamento, no coração das Avenidas Novas, entre o Campo Pequeno e a Praça do Saldanha, a poucos minutos de uma vasta oferta de comércio, serviços, restauração e transportes públicos. Com uma área bruta privativa de 73,60 m², este exclusivo apartamento T1 combina design moderno, funcionalidade e conforto no centro de Lisboa. É composto por uma sala com kitchenette em open space, totalizando 26,15 m², com acesso direto a um terraço de 28,20 m², uma suíte de 15,10 m² com closet de 4,25 m² e casa de banho de 5,90 m², e ainda um hall de entrada com 8,25 m². O apartamento dispõe ainda de arrecadação e um lugar de estacionamento, acrescentando conveniência ao seu quotidiano. Conclusão da obra prevista para junho de 2027. Viva com sofisticação, conforto e centralidade numa das zonas mais nobres de Lisboa.

AMI: 20741 | CENTRO EMPRESARIAL TORRES DE LISBOA, RUA TOMÁS DA FONSECA - TORRE G - 1º Piso, 1600-209 LISBOA,

Tel: +351 912125250 | Email: bernardo@machadonunes.pt

Powered by CASAFARI CRM

Tel: +351 912 125 250
bernardo@machadonunes.pt

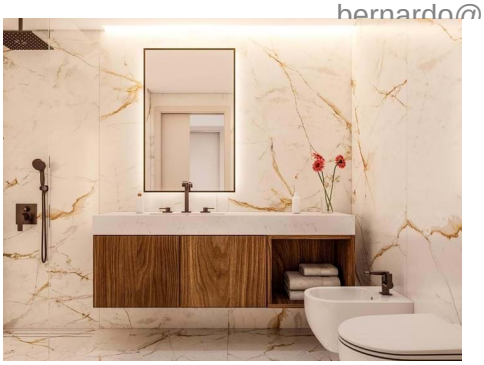
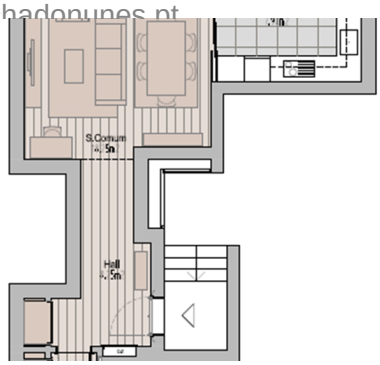

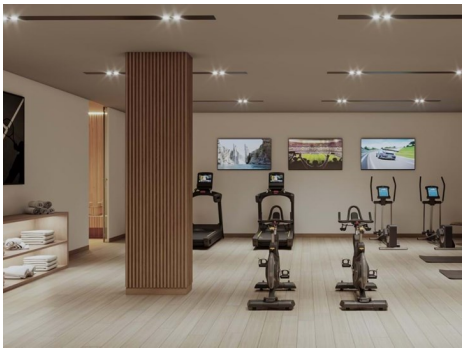
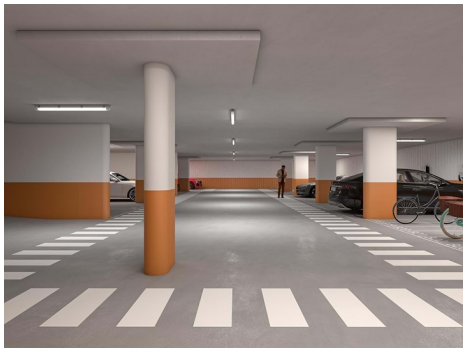

- Roupeiros
- Cozinha equipada
- Chão radiante
- Proximidade: Farmácia, Transportes Públicos, Escolas, Parque infantil
- Piscina
- Garagem
- Pisos: 1
- Video porteiro
- Vidros duplos
- Com estacionamento
- Domótica
- Ar condicionado
- Closet
- Termo acumulador
- Jardim, Restaurantes, Zona comercial
- Terraço
- Ano construção: 2027
- Arrecadação
- Elevador
- Estores eléctricos
- Ginásio
- Certificação energética: A+

AMI: 20741 | CENTRO EMPRESARIAL TORRES DE LISBOA, RUA TOMÁS DA FONSECA - TORRE G - 1º Piso, 1600-209 LISBOA,

Tel: +351 912125250 | Email: bernardo@machadonunes.pt

Powered by CASAFARI CRM