Gil Duarte

Tel: +351918596666

Email: gilduarte@decisoesesolucoes.com

Preço: 235 000 €

4	3	✖	284 m²	570 m²	✔	1937

Ref. DSAMTGD4 | Baião

Moradia T4, em Teixeira - Baião

Descubra esta moradia encantadora situada na tranquila freguesia da Teixeira, do concelho de Baião. Com quatro quartos espaçosos e três casas de banho elegantes, esta propriedade é perfeita para quem procura conforto e tranquilidade. Com uma área total de 570m² e uma área bruta de 315m², esta moradia inclui um belo jardim, garagem, sistema de aquecimento, e sistema solar.

As vistas deslumbrantes deste imóvel são incomparáveis, com vistas para a montanha e para o campo que o rodeia. Desfrute de refeições ao ar livre no seu quintal privado, ou relaxe no conforto da sua espaçosa sala de estar. A cozinha equipada e espaçosa é perfeita para os amantes da culinária.

Esta moradia também possui características modernas, como sistema de vídeo porteiro, alarme de segurança, janelas duplas, portões elétricos, e muito mais. A localização tranquila e pacífica desta propriedade é ideal para quem procura fugir do stress da vida citadina.

Não perca a oportunidade de adquirir esta moradia de sonho, onde pode desfrutar de verdadeiro conforto e qualidade de vida. Contacte-nos hoje para marcar uma visita!

Gil Duarte

Tel: +351918596666

Email: gilduarte@decisoesesolucoes.com

Gil Duarte - Consultor Imobiliário
+351 918 596 666

Fomentamos Relações, realizamos Sonhos, construímos Felicidade!

Decisões e Soluções Amarante e Baião,
O seu Sonho começa Aqui!

Decisões & Variáveis - Mediação Imobiliária, Lda | Lic AMI 9581

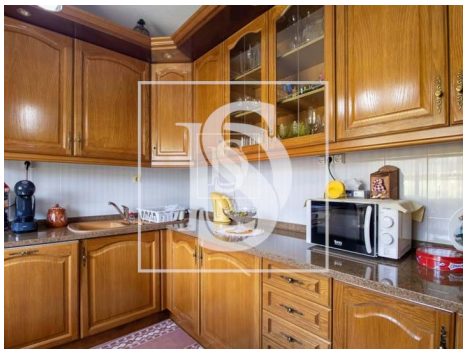

Características gerais

- Aquecimento
- Jardim
- Acessibilidades\proximidade: Estação de comboio
- Varanda (m2): 0.00
- Alarme
- Orientação solar: Este
- Roupeiros
- Proximidade: Campo
- Estacionamento exterior nº: 2
- Ano construção: 1937
- Certificação energética: F
- Varanda

Gil Duarte

Tel: +351918596666

Email: gilduarte@decisoesesolucoes.com

- Garagem
- Cozinha: 0.00
- Sala de jantar: 0.00