Patrick Morais

Tel: +351914076747

Email: patrickmorais@decisoesesolucoes.com

Preço: 129 000 €

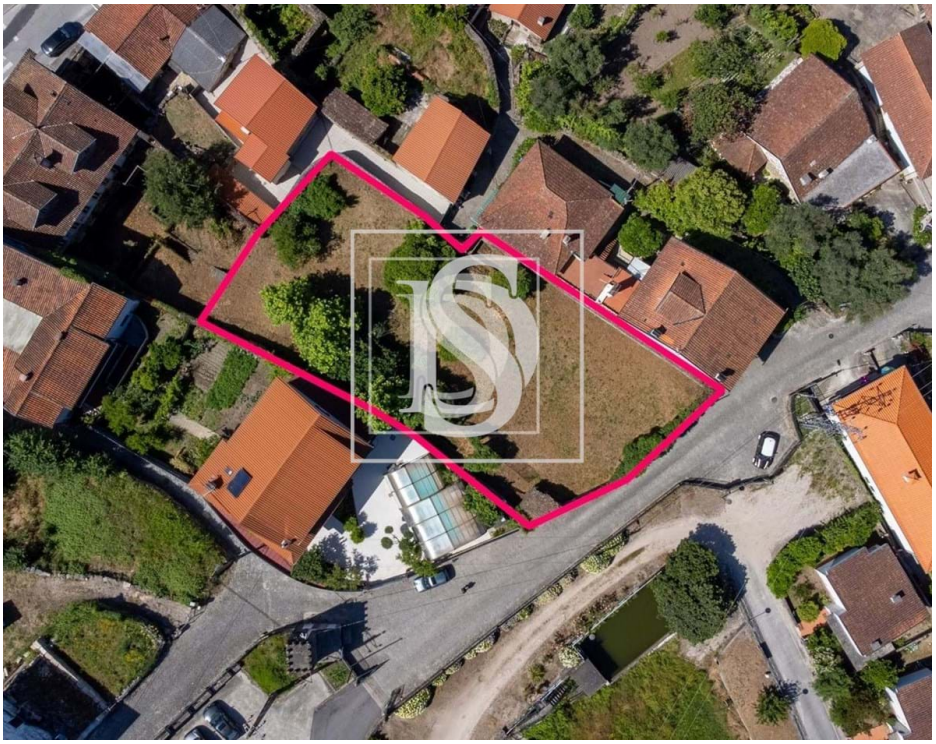

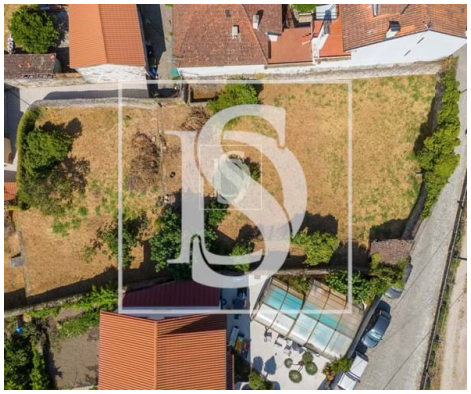

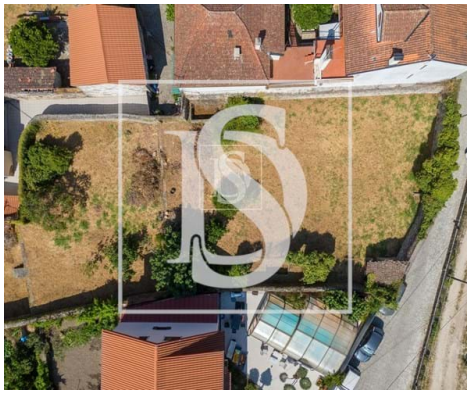

0	✖	0 m²	553 m²	✖	1987

Ref. DSAMTPM7 | Mondim de Basto

TERRENO DE CONSTRUÇÃO EM ALTURA | CENTRO DE MONDIM DE BASTO

Na carismática vila de Mondim de Basto encontramos este distinto terreno, inserido em espaço central que oferece a possibilidade construção de vários apartamentos dependendo da tipologia poderá construir entre 8 e 12 apartamentos.
Existe total proximidade a diferentes cidades, em menos de 15min, o aeroporto do Porto encontra-se a uma hora.

POSSIBILIDADE DE VENDA CONJUNTA COM A REFERÊNCIA DSAMTPM6 - https://

ABRIMOS PORTAS AO SEU FUTURO!
Decisões & Variáveis - Mediação Imobiliária, Lda | Lic AMI 9581

Patrick Morais

Tel: +351914076747

Email: patrickmorais@decisoesesolucoes.com

Características gerais

- Varanda (m2): 0.00
- Orientação solar: Sul
- Cozinha: 0.00
- Ano construção: 1987
- Sala de jantar: 0.00