Patrick Morais

Tel: +351914076747

Email: patrickmorais@decisoesesolucoes.com

Preço: 76 900 €

0	✖	0 m²	1845 m²	✖

Ref. DSAMTPM97 | Amarante

TERRENO PARA CONSTRUÇÃO - GATÃO

Este terreno, localizado em Gatão, apresenta uma gigante diversidade de construção. Poderá edificar apenas uma imponente moradia, podendo usufruir de um espaço exterior inigualável. É, também, viável a construção de uma dezena de apartamentos T2 ou, então, 5 moradias em banda.

A proximidade ao centro é um dado adquirido, a zona envolvente encontra-se em movimento, existindo atualmente diversos projetos a serem concluídos e outros em desenvolvimento.

É possível adquirir um terreno com estas características por pouco mais de 40€ por m², impressionante!

Saiba mais, contacte!

ABRIMOS PORTAS AO SEU FUTURO!
Decisões & Variáveis - Mediação Imobiliária, Lda | Lic AMI 9581

Patrick Morais

Tel: +351914076747

Email: patrickmorais@decisoesesolucoes.com

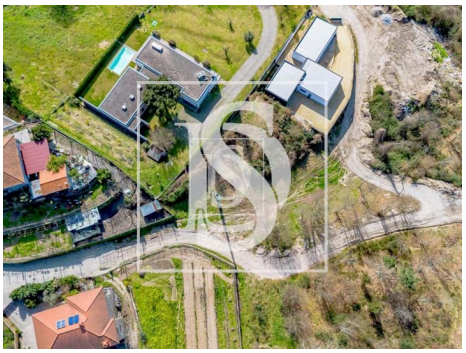

Características gerais

- Varanda (m2): 0.00
- Orientação solar: Sul
- Cozinha: 0.00
- Ano construção: 0
- Sala de jantar: 0.00

AMI:

Tel: | Email: