Helena Gonçalves

Tel:

Email: helenagoncalves@decisoesesolucoes.com

Preço: 45 000 €

0	✖	21,25 m²	225 m²	✖	1937

Ref. DSAMTHG75 | Amarante

Ruína Salvador Do Monte

Descubra esta incrível ruína localizada em Salvador do Monte, a poucos minutos da cidade de Amarante e rodeada por uma paisagem deslumbrante.

Com uma área total de terreno de 225m2 e uma área útil de 21,25m2, esta propriedade oferece uma oportunidade única para transformar e criar a casa dos seus sonhos.

Com vistas panorâmicas da cidade e uma localização tranquila, este terreno tem um enorme potencial para se tornar numa casa deslumbrante.

A proximidade a restaurantes, escolas, hospitais e transportes públicos torna este local ideal para quem procura conforto e conveniência.

Não perca a oportunidade de transformar esta ruína em algo extraordinário e único. Contacte-nos hoje mesmo para mais informações sobre esta propriedade especial em Amarante.

AMI: 9581 | 5 Outubro nº22 4600-044 Amarante, 4600-044, Amarante

Tel: 255431351 | Email: dsamarante@decisoesesolucoes.com

Powered by CASAFARI CRM

Helena Gonçalves

Tel:

Email: helenagoncalves@decisoesesolucoes.com

Excluído do SCE, ao abrigo da alínea g) do nº 2 do artigo 18º do Decreto lei nº 101-D/2020 de 7 de dezembro.

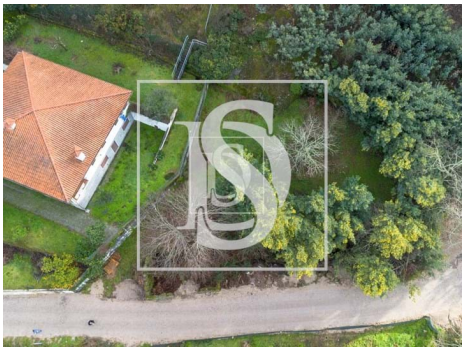

Características gerais

- Varanda (m2): 0.00
- Orientação solar: Norte
- Cozinha: 0.00
- Ano construção: 1937
- Sala de jantar: 0.00