Anabela Gaspar

Tel: +351934419817

Email: anabelagaspar@decisoesesolucoes.com

Preço: 105 000 €

3	1	✖	100 m²	105 m²	✖	1937

Ref. DSAMTAMTAG25 | Amarante

MORADIA T3 - Salvador do Monte, Amarante

Descubra esta encantadora moradia localizada na pitoresca cidade de Amarante. Com três quartos acolhedores, uma casa de banho completa e uma área total de terreno de 105 metros quadrados, esta propriedade oferece um refúgio tranquilo longe do bulício da cidade.

Construída em 1937, esta moradia necessita de algumas remodelações. Com uma área bruta dependente de 30 metros quadrados, uma área bruta privada de 70 metros quadrados e uma área exterior adicional de 30 metros quadrados, esta propriedade proporciona muito espaço para desfrutar dos dias de sol e das noites tranquilas.

Com vistas deslumbrantes para a montanha , esta moradia oferece uma localização calma e pacífica, perfeita para relaxar e descontrair. Além disso, a orientação solar norte, sul, leste e oeste garante que a luz natural entre abundantemente em todas as divisões da moradia

Não perca a oportunidade de adquirir esta moradia única em Amarante. Marque já a sua visita e descubra o seu novo lar!Descubra esta encantadora moradia localizada na pitoresca cidade de Amarante. Com três quartos acolhedores, uma casa de banho completa e uma área total de terreno de 105 metros quadrados,

Anabela Gaspar

Tel: +351934419817

Email: anabelagaspar@decisoesesolucoes.com

esta propriedade oferece um refúgio tranquilo longe do bulício da cidade.

Construída em 1937, esta moradia necessita de algumas remodelações. Com uma área bruta dependente de 30 metros quadrados, uma área bruta privada de 70 metros quadrados e uma área exterior adicional de 30 metros quadrados, esta propriedade proporciona muito espaço para desfrutar dos dias de sol e das noites tranquilas.

Com vistas deslumbrantes para a montanha , esta moradia oferece uma localização calma e pacífica, perfeita para relaxar e descontrair. Além disso, a orientação solar norte, sul, leste e oeste garante que a luz natural entre abundantemente em todas as divisões da moradia

Não perca a oportunidade de adquirir esta moradia única em Amarante. Marque já a sua visita e descubra o seu novo lar!

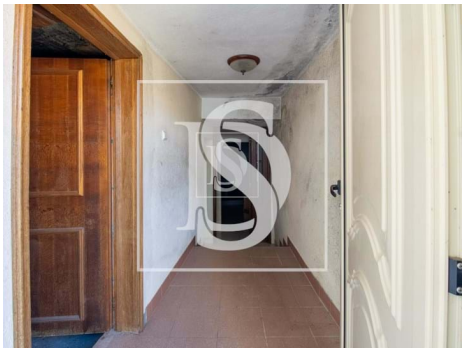

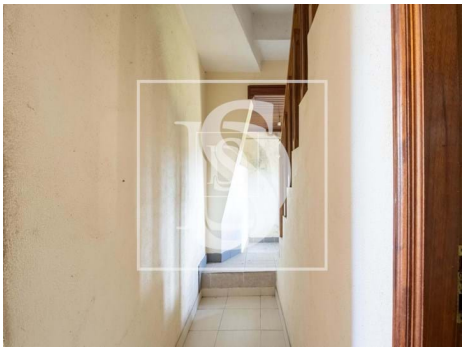

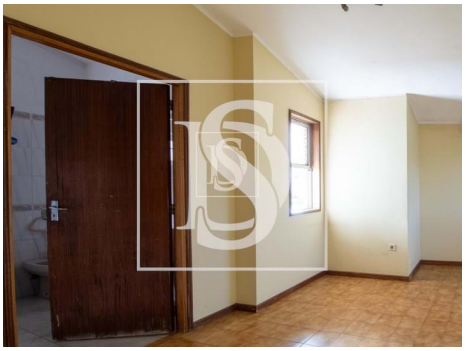

Características gerais

- Varanda (m2): 0.00
- Com estacionamento
- Orientação solar: Norte
- Ano construção: 1937
- Certificação energética: F
- Varanda

Anabela Gaspar

Tel: +351934419817

Email: anabelagaspar@decisoesesolucoes.com

- Sala de jantar: 0.00
- Cozinha: 0.00