Gil Duarte

Tel: +351918596666

Email: gilduarte@decisoesesolucoes.com

Preço: 65 000 €

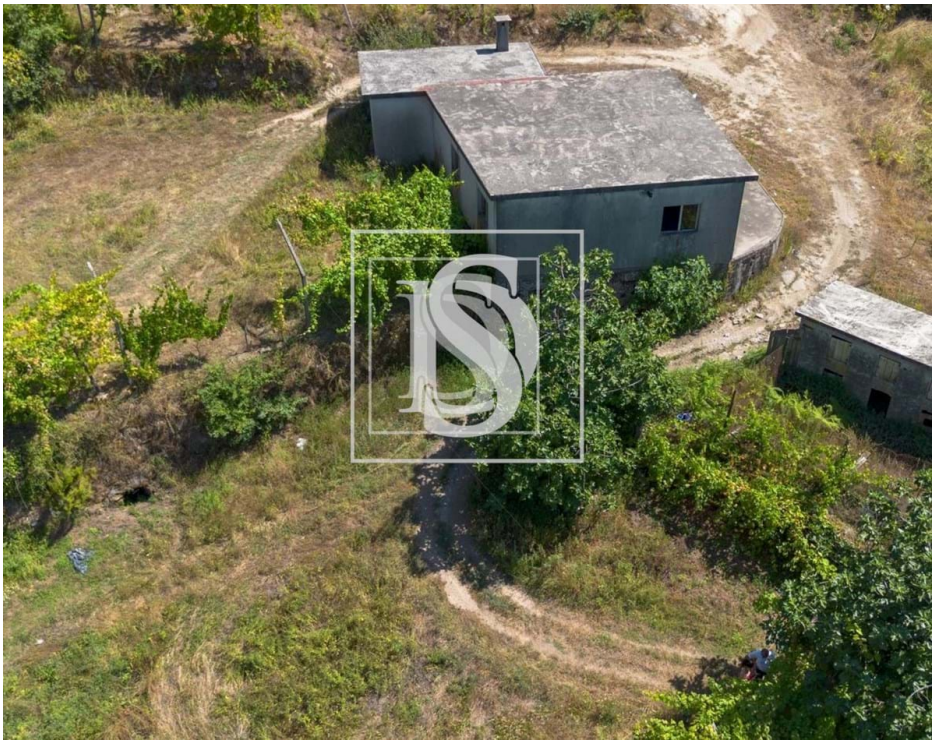

1	✖	0 m²	8521 m²	✖	2017

Ref. AMTFO684 | Amarante

Quinta em UDF de Bustelo, Carneiro e Carvalho de Rei

Quinta para venda em Bustelo

Esta encantadora quinta, localizada em Bustelo-Amarante, oferece uma oportunidade única para aqueles que procuram uma vida tranquila em zona rural.

A propriedade, estende-se por 8521m² de terreno, e é composta por Culturas, Videiras em Ramada, Oliveiras, Castanheiros, Pinhal, várias árvores de fruto e uma dependência agrícola, complementando o ambiente rural e oferecendo a oportunidade de explorar atividades agrícolas ou simplesmente desfrutar de um ambiente natural e sereno.

O terreno é abastecido com água de um poço com 12 metros de profundidade. Este terreno também possui 4 minas.

A atmosfera serena e o cenário pitoresco proporcionam um estilo de vida mais relaxado, permitindo que os residentes desfrutem da natureza e da beleza rural.

Gil Duarte

Tel: +351918596666

Email: gilduarte@decisoesesolucoes.com

Fomentamos Relações, realizamos Sonhos, construímos Felicidade!

Decisões e Soluções Amarante, o seu sonho começa aqui

Decisões e variáveis, Mediação Imobiliária, Lda Licença AMI 9581

Características gerais

- Varanda (m2): 0.00
- Sala de jantar: 0.00
- Ano construção: 2017
- Cozinha: 0.00