Cláudia Montoia

Tel: 914177395

Email: claudiamontoia@decisoesesolucoes.com

Preço: 290 000 €

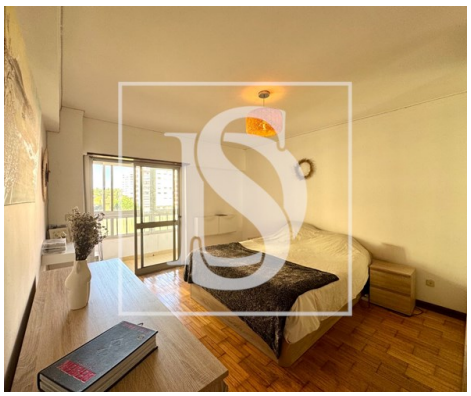

2	1	✖	72 m²	0 m²	✖	1994

Ref. DSTNVCMM172 | Sintra

Apartamento T2 em S. Marcos, Cacém

Descubra o charmoso bairro de São Marcos, no Cacém, Sintra, onde a tranquilidade e a conveniência se fundem de forma harmoniosa. Este apartamento de 2 quartos, localizado num prédio de 10 andares, oferece uma área total de 80 metros quadrados, sendo 72 metros quadrados de área privativa. Construído em 1994 e em ótimo estado, este imóvel possui um espaço de armazenamento na cave, vidros duplos, vista para a cidade e varanda.

À medida que explora a área, encontrará uma variedade de comodidades a poucos passos de distância. Com 4 supermercados e 6 opções gastronómicas a 13 minutos a pé, nunca estará longe de produtos frescos ou refeições deliciosas. Para os amantes da natureza, o Jardim do Pinheiro fica a apenas 4 minutos de distância, oferecendo um refúgio tranquilo. E com 3 escolas próximas, incluindo a Escola Básica n.º 2 de São Marcos e a Escola Básica e Secundária Rainha D. Leonor de Lencastre, a educação está sempre ao alcance.

São Marcos convida-o a experimentar a combinação perfeita de conveniência e tranquilidade, onde todas as comodidades estão a poucos minutos de distância. Venha fazer deste apartamento o seu novo lar!

AMI:

Tel: | Email:

Cláudia Montoia

Tel: 914177395

Email: claudiamontoia@decisoesesolucoes.com

Características gerais

- Ano construção: 1994
- Área bruta privativa: 72
- Gás: Rede principal
- Pisos: 10
- Arrecadação
- Esgotos municipais
- Certificação energética: C
- Varanda
- Área bruta dependente: 8
- Vista: Vista cidade
- Elevador
- Cave
- Vidros duplos
- Localização central
- Água da rede

AMI:

Tel: | Email: