Pedro Correia da Silva

Tel: 935220183

Email: pedrocsilva@decisoesesolucoes.com

Preço: 350 000 €

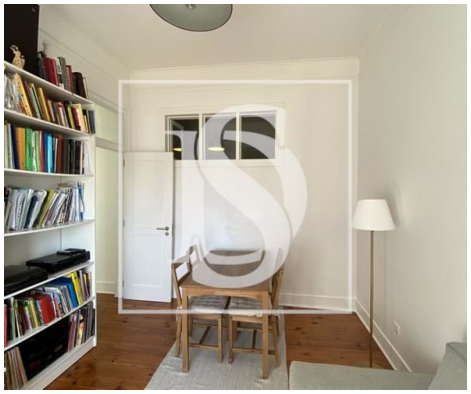

3	1	✖	64,74 m²	95,44 m²	✖	1951

Ref. DSSMAPC14 | Lisboa

Apartamento T3 com Vista Rio

Apartamento T3 Vista Rio excelente localizaçãocom 80m² de área bruta (65m² úteis), renovado em 2015, com substituição completa da canalização e eletricidade. Localizado numa zona privilegiada do Beato, a apenas 250 metros a pé da estação de metro e com autocarros praticamente à porta, este imóvel oferece excelente acessibilidade e uma vida urbana confortável.

Destaques do Imóvel:

Logradouro com vista desafogada, onde se pode vislumbrar o rio Tejo;

Renovado em 2015 (canalização e eletricidade novas);

Janelas oscilo-batentes com vidros duplos, garantindo conforto térmico e acústico;

Certificado Energético atualizado – Classe D.

AMI:

Tel: | Email:

Pedro Correia da Silva

Tel: 935220183

Email: pedrocsilva@decisoesesolucoes.com

Zona Envolvente:

A poucos minutos da Alameda e com linha direta para o Aeroporto;

Próximo de comércio local, supermercados, serviços e do centro comercial Olaias Plaza;

Localização central e muito bem servida de transportes públicos.

Ideal para quem procura conforto, tranquilidade e centralidade, com todas as comodidades à porta.

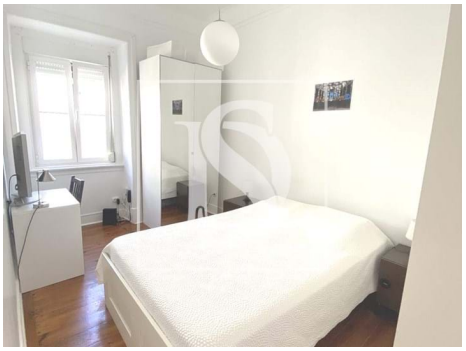

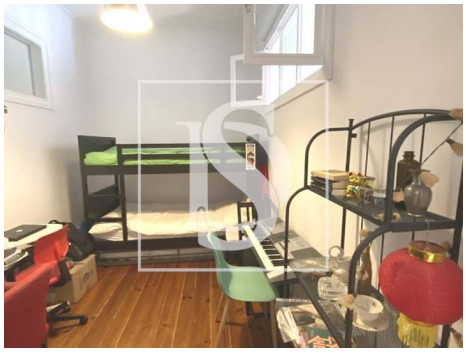

Características gerais

- TV
- Cozinha: Placa, Forno
- Janelas Oscilo-batente
- Jardim
- Exaustor
- Caixilharias PVC
- Polibã
- Proximidade: Cidade

AMI:

Tel: | Email:

Pedro Correia da Silva

Tel: 935220183

Email: pedrocsilva@decisoesesolucoes.com

- Jardim
- Caixilharia com corte térmico/acústico
- Área bruta privativa: 80
- Gás: Rede principal
- Lavandaria
- Video porteiro
- Despensa
- Localização sossegada
- Certificação energética: D
- Água da rede
- Ano de renovação: 2015
- Ano construção: 1951
- Área bruta dependente: 32,7
- Vista: Vista rio, Vista cidade
- Extratores de fumos
- Arrecadação
- Vidros duplos
- Esgotos municipais
- Localização central
- Orientação solar: Este, Oeste
- Varanda

AMI:

Tel: | Email: