Luis Torres Pereira

Tel: 966869582

Email: luispereira@decisoesesolucoes.com

Preço: 379 900 €

2	1	✖	40 m²	0 m²	✖

Ref. DSLXTLT14 | Lisboa

T2 em São Vicente totalmente remodelado com vista Rio

No animado bairro lisboeta de São Vicente, com a sua agitada variedade de comodidades e atrações, tornando-o um lugar ideal para chamar de lar. Venha descobrir este apartamento totalmente renovado e mobilado com uma sala e cozinha em open-space, 2 quartos e vista para o Rio Tejo. Marque a sua visita hoje e comece a viver o estilo de vida lisboeta dos seus sonhos!

ISENÇÃO DE PAGAMENTO DE IMT PARA INVESTIDORES

AMI:

Tel: | Email:

Luis Torres Pereira

Tel: 966869582

Email: luispereira@decisoesesolucoes.com

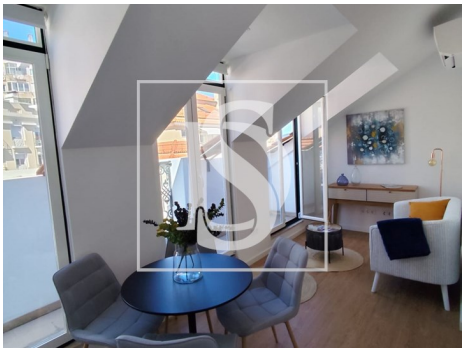

Características gerais

- Cozinha: Placa, Forno, Microondas, Máquina de lavar, Exaustor, Termo acumulador, Combinado
- Janelas Oscilo-batente
- Proximidade: Cidade, Transportes Públicos
- Certificação energética: C
- Ano de renovação: 2025
- Pré-instalação ar condicionado
- Loiças Suspensas
- Vista: Vista rio
- Varanda