# Luis Torres Pereira

**Tel:** 966869582

**Email:** luispereira@decisoesesolucoes.com


## Preço: 499 900 €

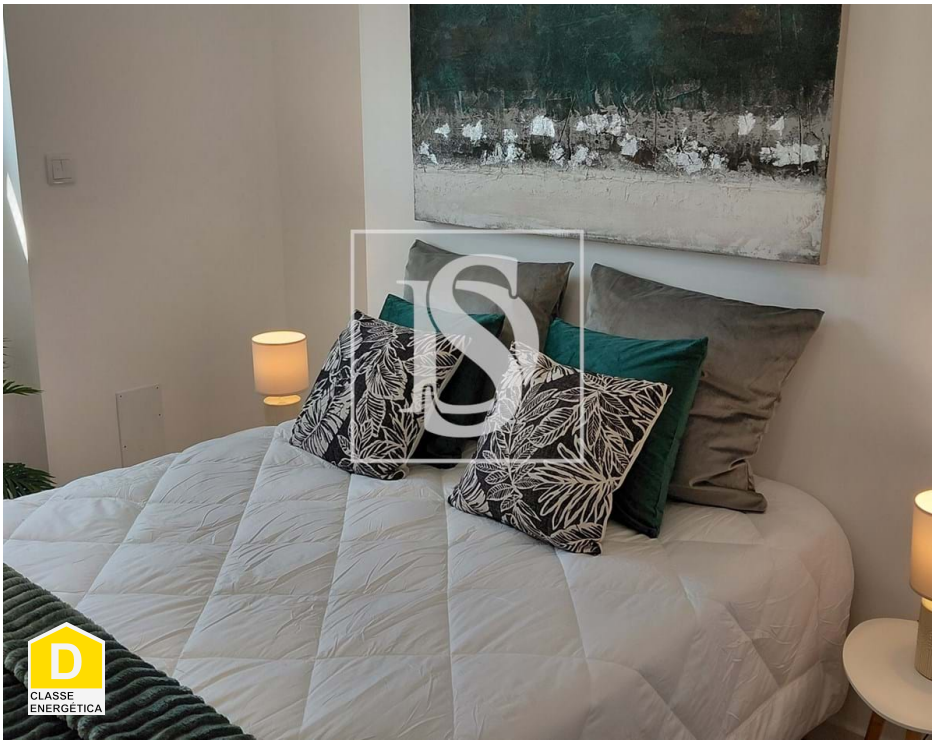

| | | | | | | |
|---|---|---|---|---|---|---|
| 3 | 2 | ✖ | 75 m² | 0 m² | ✖ | |

**Ref.** DSLXTLT12 | Lisboa

## T3 | Benfica remodelado próximo das Portas de Benfica

Apartamento remodelado com uma área bruta de 88,5m2, localizado na Estrada de Benfica. Composto por uma ampla sala e cozinha em open-space com 30m2 e 3 quartos (um em suíte). Com mobiliário moderno, uma cozinha totalmente equipada e com roupeiros embutidos, este espaço foi projetado para tornar a sua vida mais fácil e agradável.

Aproveite esta oportunidade única de viver numa das áreas mais desejadas de Lisboa.

**AMI:**

**Tel: | Email:**

# Luis Torres Pereira

**Tel:** 966869582

**Email:** luispereira@decisoesesolucoes.com

## Características gerais

• Cozinha: Placa, Forno, Microondas, Máquina de lavar, Exaustor, Termo acumulador, Combinado

• Pré-instalação ar condicionado

• Maquina lavar roupa

• Roupeiros

• Janelas Oscilo-batente

• Proximidade: Zona comercial, Farmácia, Transportes Públicos, Escolas

• Vidros duplos

• Certificação energética: D

• Mobilado

• Cozinha equipada

• Maquina lavar loiça

• Caixilharias PVC

• Loiças Suspensas

• Área bruta privativa: 88.5

• Estores eléctricos

• Ano de renovação: 2025

**AMI:**

**Tel: | Email:**