Ricardo Lopes

Tel: 968467202

Email: ricardolopes@decisoesesolucoes.com

Preço: 240 000 €

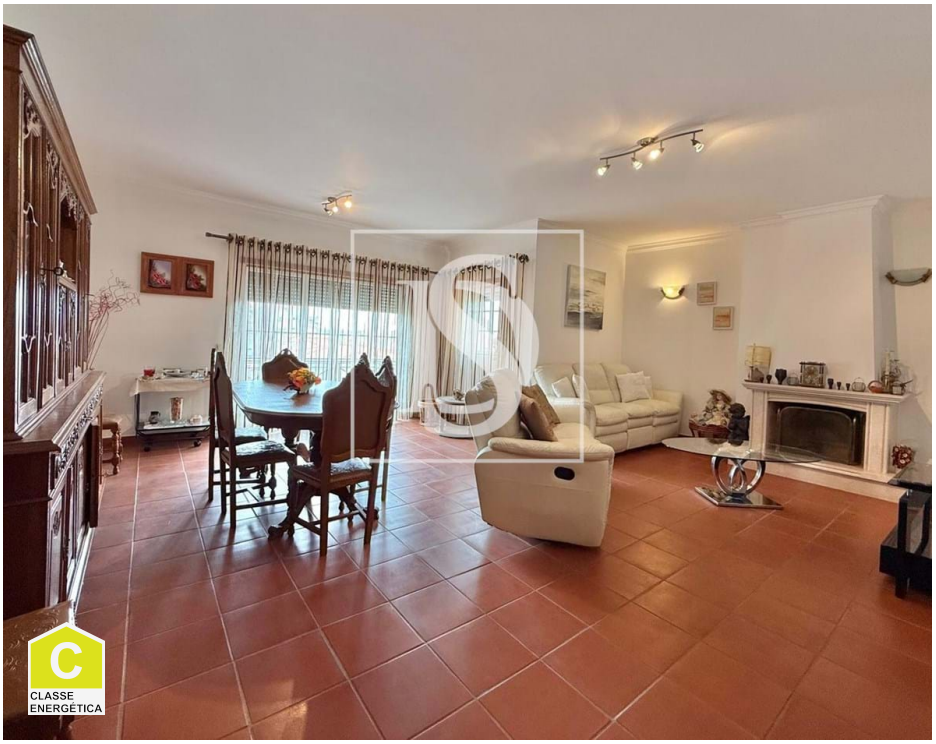

3	2	✖	134,67 m²	0 m²	✔	2004

Ref. DSTNVRL166 | Entroncamento

Apartamento T3 mobilado no Entroncamento

Se procura espaço, conforto e uma localização privilegiada, este é o apartamento ideal para si!

Com 165 m² de área bruta, este T3 destaca-se pela excelente distribuição das divisões e pela luminosidade natural que o torna acolhedor em todas as estações do ano.

Características principais:

- 3 quartos espaçosos, sendo um deles suíte com casa de banho privativa;
- 2 casas de banho modernas e funcionais;
- Sala ampla e confortável;
- Cozinha prática e com boa disposição;
- Localização estratégica, próxima de supermercados, hipermercado, farmácia e com fácil acesso à A23;
- A poucos minutos da Escola Secundária do Entroncamento.
- Vendido mobilado e com a cozinha equipada.

A sua nova casa está inserida numa zona tranquila, mas com todos os serviços essenciais a curta

AMI:

Tel: | Email:

Ricardo Lopes

Tel: 968467202

Email: ricardolopes@decisoesesolucoes.com

distância, garantindo qualidade de vida e comodidade no dia a dia.

Uma excelente oportunidade para quem procura investir ou viver numa das áreas mais procuradas da cidade!

Marque já a sua visita e venha conhecer o seu futuro lar!

Características gerais

- Mobilado
- Proximidade: Zona comercial, Restaurantes, Cidade, Hospital, Farmácia, Transportes Públicos, Escolas, Piscinas Públicas, Parque infantil
- Área bruta dependente: 30,52
- Vista: Vista urbanização, Vista jardim
- Gás: Rede principal
- Video porteiro
- Roupeiros
- Ano construção: 2004
- Área bruta privativa: 134,67
- Portões eléctricos
- Aspiração central
- Despensa
- Certificação energética: C

AMI:

Tel: | Email:

Ricardo Lopes

Tel: 968467202

Email: ricardolopes@decisoesesolucoes.com

- Localização sossegada
- Orientação solar: Este, Oeste
- Orientação: Exterior
- Varanda
- Garagem

AMI:

Tel: | Email: