Victor Fernandes

Tel: 969765928

Email: victorfernandes@decisoesesolucoes.com

Preço: 234 000 €

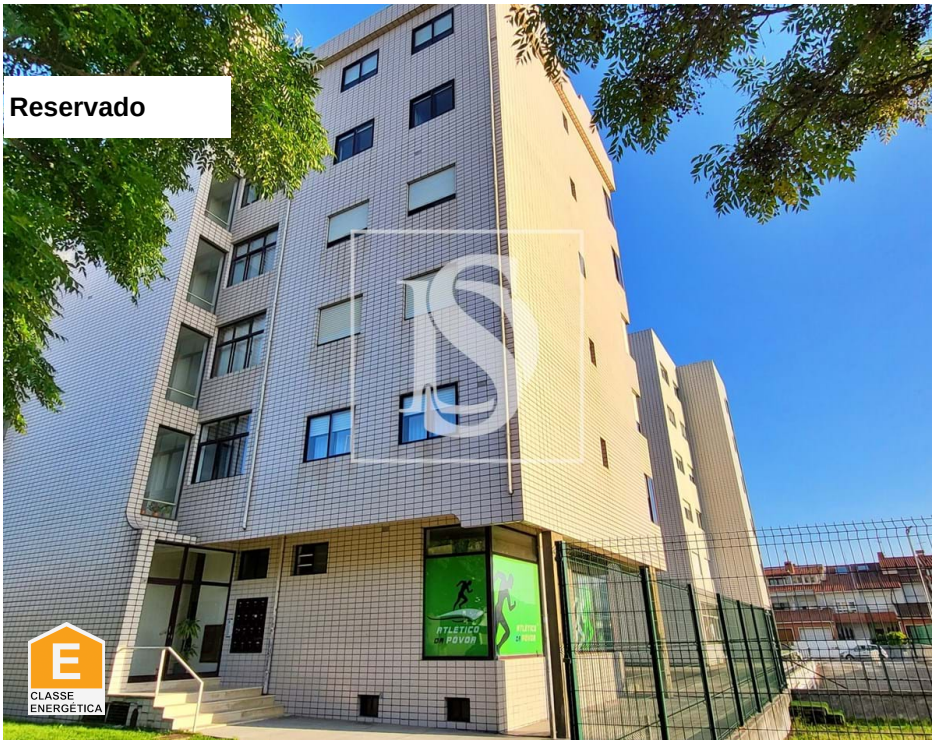

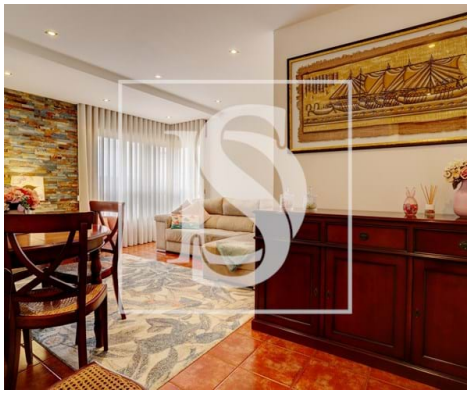

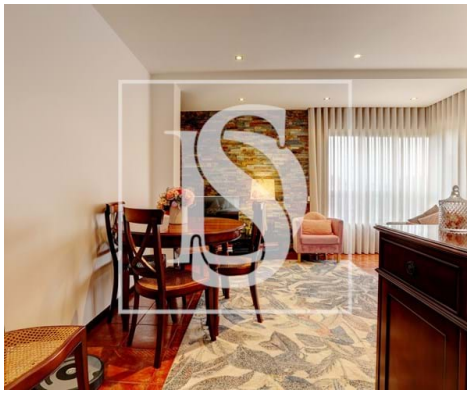

2	1	✖	75,6 m²	0 m²	✖	1998

Ref. DSMAINVF7 | Póvoa de Varzim

Apartamento T2 - Póvoa de Varzim

Apartamento T2 situado junto às principais vias da cidade, como de todo o tipo de serviços, transportes, escolas, supermercados, etc...
Este apartamento fica no primeiro andar, de um prédio com elevador. Tem dois quartos com armários embutidos, sala comum, cozinha, lavandaria e wc completo. Na cave tem arrumos de uso exclusivo da fracção. Agende a sua visita!

Victor Fernandes

Tel: 969765928

Email: victorfernandes@decisoesesolucoes.com

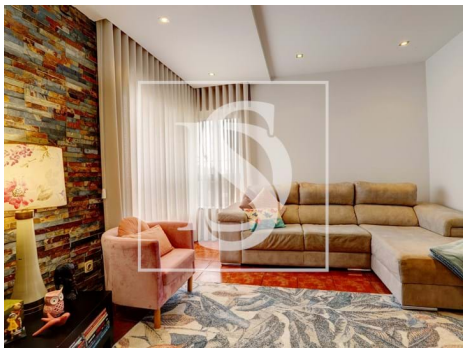

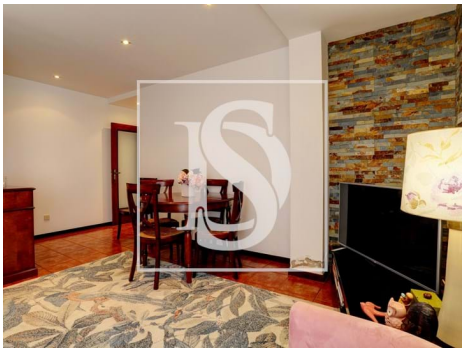

Características gerais

- Ano construção: 1998
- Área bruta privativa: 87,85
- Elevador
- Localização central
- Orientação solar: Norte, Sul, Oeste
- Área bruta dependente: 9
- Vista: Vista cidade, Vista urbanização
- Lavandaria
- Certificação energética: E
- Água da rede