Íngride Araújo

Tel: 963 339 085

Email: ingridearaujo@decisoesesolucoes.com

Preço: 1 300 €

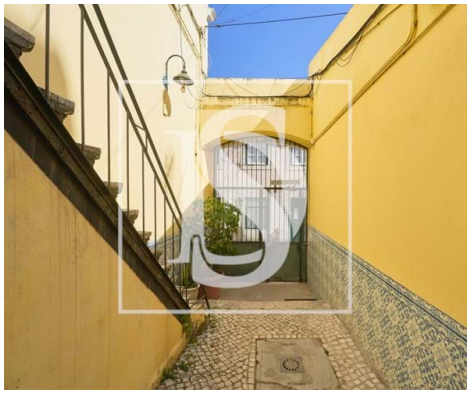

1	1	✖	23 m²	0 m²	✖	1981

Ref. DSLXAÍA67 | Lisboa

Apartamento T0 para arrendamento na Lapa

Localizado no coração de Lisboa, este apartamento renovado de 1 quarto está disponível para arrendamento de longa duração. Com uma área total de 30,74m2, esta propriedade oferece uma localização tranquila e central, com vistas deslumbrantes sobre a cidade. Totalmente mobilado e equipado com todas as comodidades modernas, incluindo aquecimento, este apartamento inclui uma cozinha totalmente equipada com eletrodomésticos, uma casa de banho elegante, e um espaçoso quarto com roupeiro .

Com uma confortável varanda para os seus finais de tarde, este imóvel é perfeito para quem procura conforto e conveniência.

Marque já a sua visita e comece a desfrutar deste retiro urbano!

Íngride Araújo

Tel: 963 339 085

Email: ingridearaujo@decisoesesolucoes.com

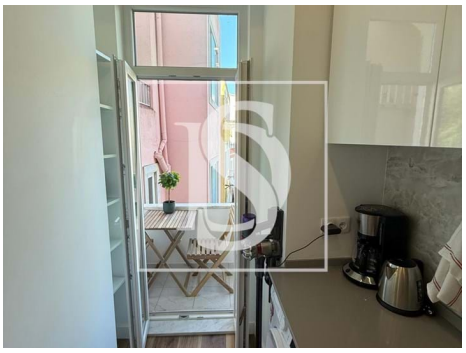

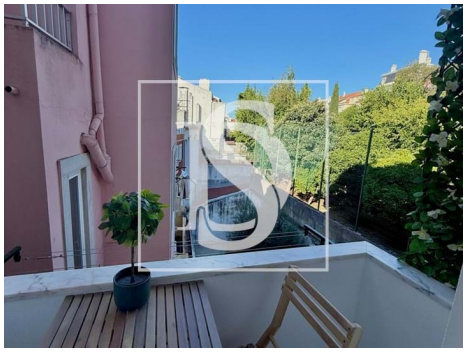

Características gerais

- TV
- Esquentador
- Cozinha: Placa, Forno, Microondas, Lava-louças, Máquina de lavar, Exaustor, Esquentador, Combinado
- Aquecimento
- Maquina lavar roupa
- Roupeiros
- Vista: Vista cidade
- Localização sossegada
- Certificação energética: E
- Varanda
- Frigorífico
- Exaustor
- Mobilado
- Cozinha equipada
- Maquina lavar loiça
- Ano construção: 1981
- Vidros duplos
- Localização central
- Água da rede