Tel: 912931023
nathaliepereira@dsprivate.com

179 500 € | Ref. DSPESPOSNP118 | Esposende

2	✖	200 m²	0 m²	✖	1984

Trespasse de Restaurante em Ofir – Fão, com Vista Mar Deslumbrante Negócio rentável, em pleno funcionamento, numa das zonas costeiras mais procuradas do Norte de Portugal Apresentamos uma excelente oportunidade de investimento no setor da restauração: trespasse de restaurante totalmente renovado, situado numa localização absolutamente privilegiada — em Ofir, Fão (Esposende) — mesmo em frente ao mar e de Ofir, numa das icónicas Torres um dos marcos históricos da região. Este espaço reúne todas as condições para dar continuidade imediata a um negócio sólido e com elevada rentabilidade, num ambiente único, que combina o charme da costa atlântica com uma forte afluência turística e local. Características e Pontos Fortes do Estabelecimento: Localização de excelência. Situado em frente à praia, com uma vista panorâmica sobre o oceano e sobre o pôr do sol, este restaurante beneficia de um posicionamento estratégico que atrai clientes durante todo o ano, com especial incidência nos meses de verão, fins de semana e épocas festivas. A zona de Ofir é altamente valorizada tanto por residentes...

AMI: 19394 | Avenida Visconde São Januário 2117 loja 4 4740-331 Fão, 4740-331,

Tel: 253785651 | Email: esposende@dsprivate.com

Tel: 912931023
nathaliepereira@dsprivate.com

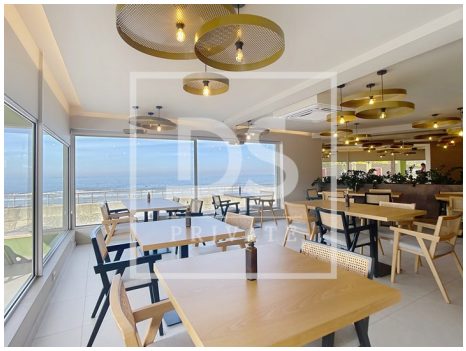

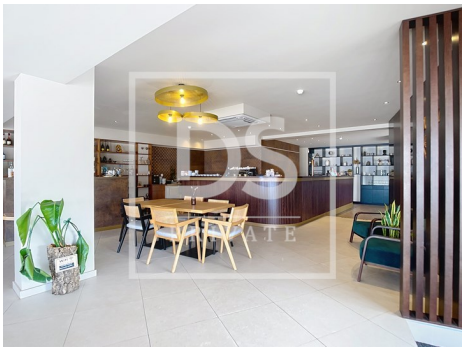

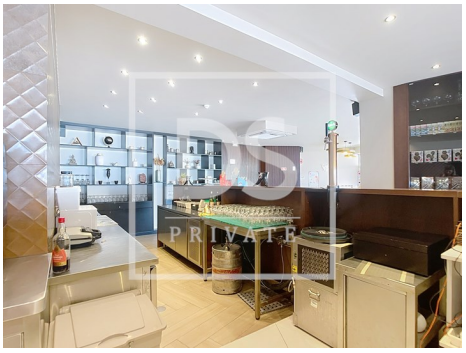

- Maquina lavar loiça
- Cozinha: Placa, Forno, Frigorífico, Arca frigorífica, Lava-louças, Exaustor
- Área Bruta Privativa: 218
- Ano construção: 1984
- Arrecadação
- Propriedade em primeira linha
- Terraço
- Frigorífico
- Proximidade: Restaurantes, Cidade, Praia
- Área Bruta Dependente: 107
- Com estacionamento
- Vista: Vista mar, Vista praia, Vista urbanização
- Certificação energética: C
- Mobilado