Pedro Elias Medina Ortiz

Tel: 911 839 037

Email: pedromedina@decisoesesolucoes.com

Preço: 112 955 €

0	✖	2364,7 m²	2364,7 m²	✖	

Ref. DSCAL119 | Vila Nova de Gaia

Terreno em Serzedo

Envolva-se na envolvente e dinâmica vizinhança de Vila Nova de Gaia, onde o pulsar da vida diária harmoniza-se com a tranquilidade dos arredores. Com um total de 20 pontos de interesse a uma curta distância de 15 minutos, a área está facilmente ligada e repleta de atividade. Os pontos de transporte em grupo mais próximos são Moveis Douro e Pinheiro - Lacagem Pedrosa, ambos a apenas 2-3 minutos a pé, oferecendo acesso conveniente ao transporte público.

Ao explorar a vizinhança, descobrirá a presença de duas escolas nas proximidades, incluindo o Jardim de Infância do Outeiro e Morangos, ambos a uma caminhada de 15 minutos, proporcionando opções educacionais acessíveis para as famílias e seus filhos.

Vila Nova de Gaia é um lugar onde o charme histórico se encontra com a conveniência moderna, com uma atmosfera vibrante que atende tanto aos residentes quanto aos visitantes. Seja atraído pela tranquilidade dos arredores ou pela energia dinâmica da comunidade, este bairro oferece uma agradável mistura de comodidades e acessibilidade, tornando-o um local ideal para abraçar um estilo de vida equilibrado.

Esta propriedade de terreno, com uma área total de 2364,7 metros quadrados, oferece uma oportunidade

AMI:

Tel: | Email:

Pedro Elias Medina Ortiz

Tel: 911 839 037

Email: pedromedina@decisoesesolucoes.com

única para criar a sua própria visão e transformar este espaço num refúgio personalizado. Localizado numa área central e movimentada, esta propriedade é ideal para investidores ou indivíduos que procuram construir a sua própria casa num local conveniente e vibrante como Vila Nova de Gaia. Agarre esta oportunidade e faça desta propriedade o seu próprio pedaço de história neste bairro encantador.

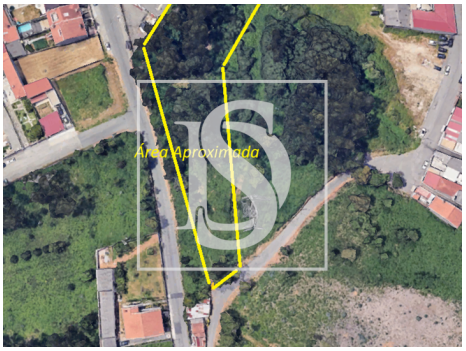

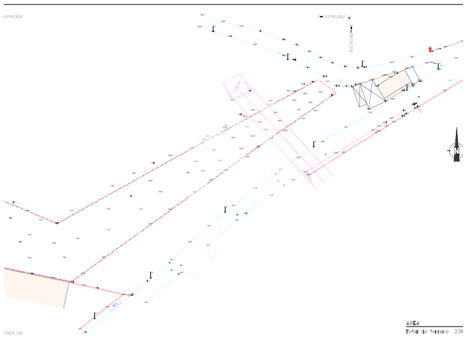

Características gerais

• Certificação energética: Isento