Waldemir Soares da Silva

Tel: 910 787 696

Email: waldemirsilva@decisoesesolucoes.com

Preço: 150 000 €

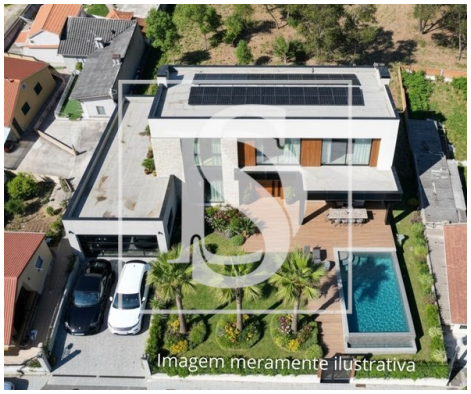

0	✖	0 m²	1300 m²	✖

Ref. DSCALWS97 | Espinho

Terreno para construção - Anta e Guetim, Espinho

Este terreno com 1300 m², localizado em Anta e Guetim, no concelho de Espinho.
Oferece a possibilidade de construir a casa que sempre sonhou, totalmente independente, a partir do projeto que idealizou para proporcionar o conforto, a tranquilidade e os felizes momentos com a família.

Localização estratégica, a poucos metros dos acessos a A41 e A29, com ligação rápida ao centro de Espinho, praias, comércio local, escolas e serviços essenciais.

Terreno com 1300 m2,
- Área bruta de construção: Até 540 m2
- Área bruta dependente: 130 m2

Ambiente residencial calmo e seguro, ideal para famílias.

Próximo do centro da cidade e sem abrir mão da tranquilidade.

Se procura qualidade de vida, espaço, privacidade e personalização, este é o terreno ideal para construir a

Waldemir Soares da Silva

Tel: 910 787 696

Email: waldemirsilva@decisoesesolucoes.com

sua casa.
Entre em contacto para mais informações ou agendar uma visita. Dê o primeiro passo para a concretização do seu sonho e objetivos.

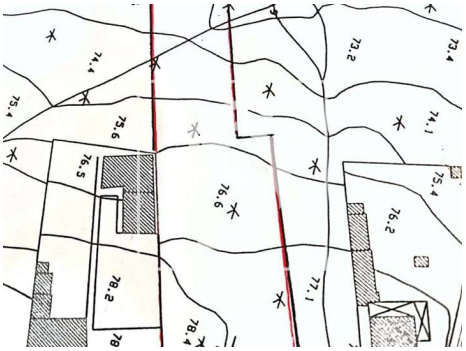

Características gerais

• Certificação energética: Isento