Liliana Gonçalves

Tel: 918995955

Email: lilianagoncalves@decisoesesolucoes.com

Preço: 174 000 €

1	1	✖	44,3 m²	0 m²	✖	1991

Ref. DSPVZLG112 | Vila do Conde

Apartamento T1 – Azurara – Vila do Conde

Venha conhecer esta oportunidade de investimento, um apartamento T1 em Azurara, Vila do Conde, situado num rés-do-chão, com um bom terraço voltado a nascente, perfeito para desfrutar de pequenos-almoços soalheiros ou momentos de descontração ao ar livre.

Composto por pequeno hall, cozinha de 9m2, espaço de lavandaria, uma sala com 12m2, casa de banho com banheira e ainda um quarto com cerca de 13m2, que dá acesso ao terraço.

Inserido numa zona tranquila, a poucos minutos da praia e de serviços essenciais, este imóvel alia conforto, luminosidade e funcionalidade, sendo uma oportunidade única para quem procura qualidade de vida ou um investimento seguro.

Este imóvel encontra-se arrendado.

Área útil - 44,30m2
Área bruta – 76m2
Valor por m2 (útil)- 3928€

Liliana Gonçalves

Tel: 918995955

Email: lilianagoncalves@decisoesesolucoes.com

Certificado Energético – “D”

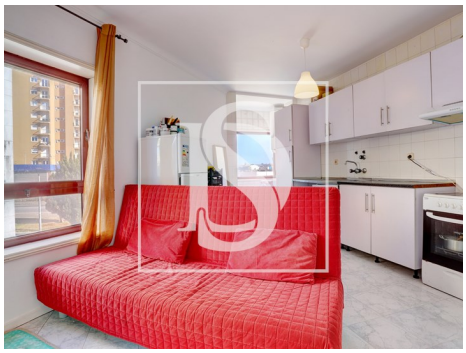
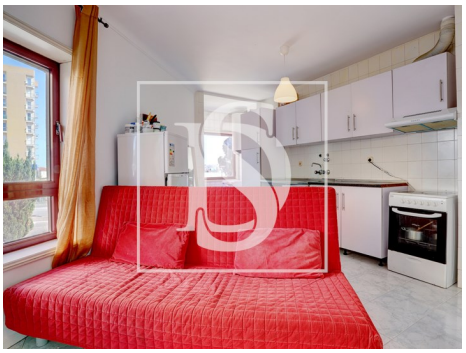

Características gerais

- Caixilharias Alumínio
- Ano construção: 1991
- Área bruta privativa: 76
- Terraço
- Estores
- Área bruta dependente: 0
- Certificação energética: D