Tel: +351912053056
sandrahipolito@dsprivate.com

420 000 € | Ref. DSPVCONDESH31 | Porto

1	1	✖	61,6 m²	0 m²	✖	2026

Bem-vindo(a) às encantadoras redondezas de Torrinha, onde esta propriedad está à tua espera para te surpreender. Este novo apartamento de um quarto em Porto oferece 61m² de puro conforto e estilo moderno. Com um terraço particular para desfrutar das vistas deslumbrantes da cidade, este imóvel é perfeito para quem procura uma nova casa no coração de Porto. Com detalhes de alta qualidade, como sistema solar, ar condicionado, e eletrodomésticos de primeira linha, esta propriedade oferece o máximo em conforto e comodidade. Além disso, a localização central permite fácil acesso a uma variedade de comodidades, desde lojas de conveniência a inúmeros restaurantes e escolas respeitadas. Este apartamento está estrategicamente localizado perto de paragens de autocarro, permitindo uma rápida ligação a muitos pontos de interesse da cidade. Desfrute de uma vida tranquila e conveniente, cercado por belos jardins públicos e serviços essenciais a poucos minutos de distância. Com uma certificação energética A+ e orientação solar ideal, este é um achado raro e uma oportunidade imperdível para quem procura uma ca...

Tel: +351912053056
sandrahipolito@dsprivate.com

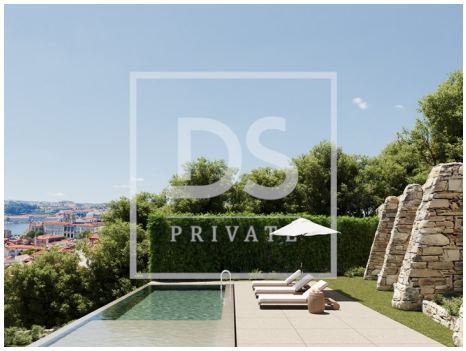

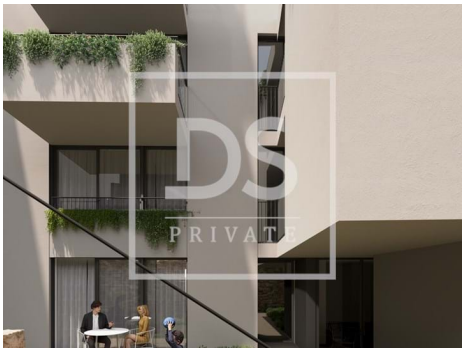

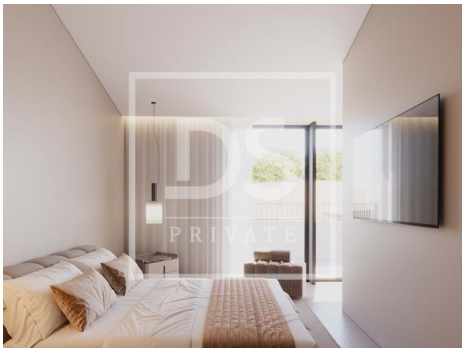

AMI: 22345 | Avenida Dr. Carlos Pinto Ferreira, 434 r/c, Vila do Conde, 4480-665,

Tel: 252137857 | Email: viladoconde@dsprivate.com

Tel: +351912053056
sandrahipolito@dsprivate.com

- Maquina lavar loiça
- Ar condicionado
- Cozinha equipada
- Aquecimento
- Janelas Oscilo-batente
- Ano construção: 2026
- Condomínio fechado
- Sistema solar
- Video porteiro
- Elevador
- Estores eléctricos
- Localização central
- Vistas panorâmicas
- Orientação solar: Norte, Sul, Este, Oeste
- Frigorífico
- Roupeiros
- Cozinha: Placa, Forno, Frigorífico, Microondas, Lava-louças, Máquina de lavar, Exaustor
- Bomba de Calor
- Área Bruta Privativa: 62
- Pisos: 1
- Lavandaria
- Vista: Vista cidade
- Alarme
- Vidros duplos
- Despensa
- Caixilharia com corte térmico/acústico
- Certificação energética: A+
- Terraço