Paulo Pacheco

Tel: 916303541

Email: paulopacheco@dsprivate.com

Preço: 110 000 €

0	✖	925 m²	925 m²	✖	

Ref. DSPAMARPP17 | Amarante

Terreno Urbano de 925 m² em Cepelos – Amarante | Vistas Cidade, Acessos Excelentes

Terreno urbano com 925 m² em Cepelos, Amarante, a apenas 2 min da A4 e 6 min do centro da cidade. Com duas frentes de estrada, ótimos acessos, terreno plano, excelente exposição solar e vistas sobre Amarante.

Inserido em Espaço Residencial Nível II (índice de construção de 75%)

AMI:

Tel: | Email:

Paulo Pacheco

Tel: 916303541

Email: paulopacheco@dsprivate.com

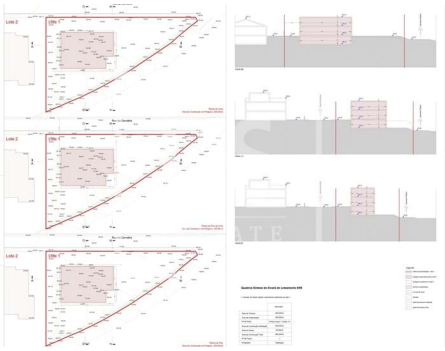

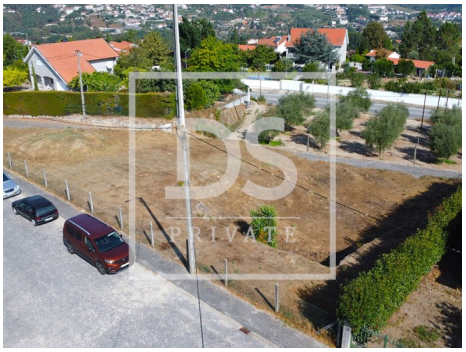

Características gerais

- Área Bruta Privativa: 925
- Esgotos municipais
- Água da rede
- Vista: Vista campo , Vista montanha, Vista cidade
- Certificação energética: Isento

AMI:

Tel: | Email: