Paulo Pacheco

Tel: 916303541

Email: paulopacheco@dsprivate.com

Preço: 73 000 €

0	✖	833 m²	833 m²	✖	

Ref. DSPAMARPP16 | Amarante

Lote de terreno - Urbano 833 m² em Cepelos – Amarante | Vistas Cidade, Rua Sem Saída

Lote de terreno urbano com 398 m² em Cepelos, Amarante, a apenas 3 min da A4 e 7 min do centro da cidade.

Com frente de estrada, localizado numa rua sem saída, oferece tranquilidade, segurança e vistas soberbas sobre a cidade.
Terreno com dois patamares, e índice de construção de 75%.

AMI:

Tel: | Email:

Paulo Pacheco

Tel: 916303541

Email: paulopacheco@dsprivate.com

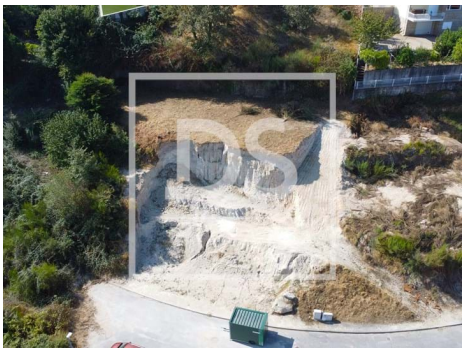
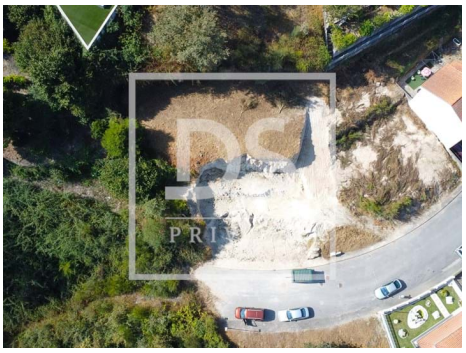

Características gerais

• Proximidade: Serra, Campo golfe, Zona comercial, Restaurantes, Cidade, Campo, Hospital, Farmácia, Escolas, Piscinas Públicas

• Vista: Vista cidade, Vista montanha

• Água da rede

• Área Bruta Privativa: 833,00

• Certificação energética: Isento

• Gás: Rede principal

AMI:

Tel: | Email: