Tel: 916303541
paulopacheco@dsprivate.com

73 000 € | Ref. DSPAMARPP16 | Amarante

0	✖	833 m²	833 m²	✖	

Lote de terreno urbano com 398 m² em Cepelos, Amarante, a apenas 3 min da A4 e 7 min do centro da cidade.

Com frente de estrada, localizado numa rua sem saída, oferece tranquilidade, segurança e vistas soberbas sobre a cidade.
Terreno com dois patamares, e índice de construção de 75%.

AMI: 19099 | Rua Agostinho Gonçalves Abreu, Edifício Cristal Center nº283, Fração BC, 4600-752,

Tel: 255244469 | Email: paulopacheco@dsprivate.com

Tel: 916303541
paulopacheco@dsprivate.com

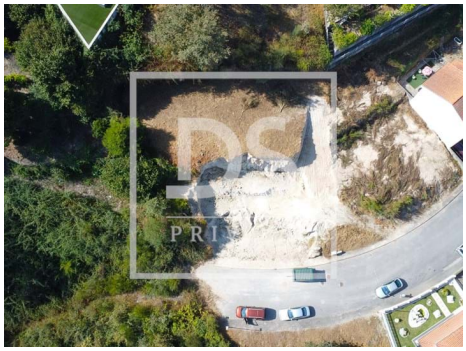

- Proximidade: Serra, Campo golfe, Zona comercial, Restaurantes, Cidade, Campo, Hospital, Farmácia, Escolas, Piscinas Públicas
- Vista: Vista cidade, Vista montanha
- Água da rede
- Área Bruta Privativa: 833,00
- Certificação energética: Isento
- Gás: Rede principal