Maria Gonçalves

Tel: +351918142774

Email: mariavieiragoncalves@decisoesesolucoes.com

Preço: 395 000 €

3	4	✖	195 m²	0 m²	✔	2024

Ref. DSVRMMG60 | Póvoa de Lanhoso

Vivendas T3, gaveto em banda situada em Lanhoso- Póvoa de Lanhoso

Vivenda gaveto em banda, numa localização privilegiada, segura e tranquila da Póvoa de Lanhoso. Compostas por 3 suites, sala e cozinha em open space, garagem e arrumos, dividida por dois pisos. Nestas vivendas encontra o conforto, a delicadeza e perfeição nos pormenores dos acabamentos e a modernidade é visível em cada espaço.
Nestas vivendas sentir-se-á feliz, com um espírito positivo e alegre.

Maria Gonçalves

Tel: +351918142774

Email: mariavieiragoncalves@decisoesesolucoes.com

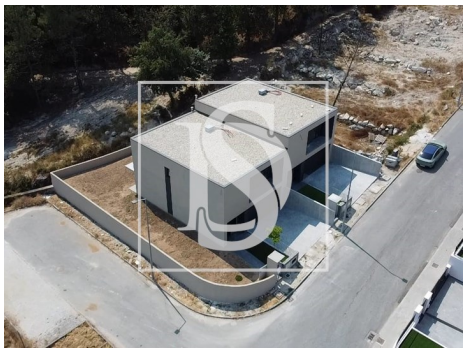

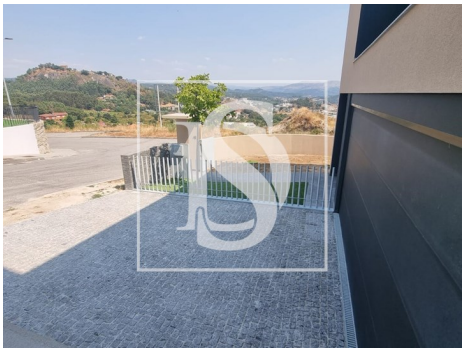

Características gerais

- Microndas
- Ar condicionado
- Roupeiros
- Alarme pré instalação
- Bomba de Calor
- Proximidade: Serra, Restaurantes, Campo, Hospital, Farmácia, Transportes Públicos, Escolas, Piscinas Públicas, Parque infantil
- Barbecue
- Caixilharia com corte térmico/acústico
- Portões eléctricos
- Video porteiro
- Estores eléctricos
- Cozinha: Placa, Forno, Exaustor
- Cozinha equipada
- Chão flutuante
- Painéis solares pré instalação
- Caixilharias Alumínio
- Ginásio
- Ano construção: 2024
- Vista: Vista campo , Vista montanha, Vista vila, Vista urbanização
- Pisos: 2
- Vidros duplos
- Portão de garagem eléctrico
- Localização sossegada

Maria Gonçalves

Tel: +351918142774

Email: mariavieiragoncalves@decisoesesolucoes.com

- Esgotos municipais
- Localização central
- Porta de segurança
- Varanda
- Terreno vedado
- Certificação energética: A
- Garagem