Carlos Real

Tel: 929183047

Email: carlosreal@decisoesesolucoes.com

Preço: 289 000 €

2	1	✖	62,97 m²	0 m²	✔	2001

Ref. DSPVZCR109 | Póvoa de Varzim

Apartamento T2 – Centro Póvoa de Varzim

Apartamento T2 renovado para venda na Avenida Mouzinho de Albuquerque, na Póvoa de Varzim. Situado num prédio com elevador, este imóvel fica no centro da cidade, perto da praia, do mercado municipal e do metro.
Composto por dois quartos, um deles com roupeiro, sala comum, casa de banho, cozinha equipada, lavandaria e garagem fechada para uma viatura.

Área bruta: 83m2
Área bruta privativa: 70m2
Área útil: 62,97m2
Valor m2 (área útil): 4589€
C.Energérico: “C”

Marque a sua visita!

Carlos Real

Tel: 929183047

Email: carlosreal@decisoesesolucoes.com

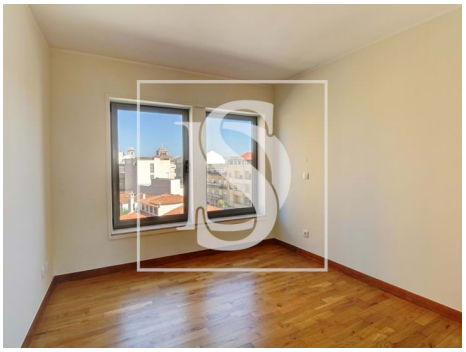

Características gerais

- Roupeiros
- Polibã
- Proximidade: Praia, Zona comercial, Restaurantes, Cidade, Hospital, Farmácia, Transportes Públicos, Escolas, Piscinas Públicas, Parque infantil
- Área bruta dependente: 13
- Vista: Vista cidade
- Com estacionamento
- Vidros duplos
- Localização central
- Certificação energética: C
- Nº estacionamentos: 1
- Caixilharias Alumínio
- Resguardos de Polibã
- Ano construção: 2001
- Área bruta privativa: 70
- Elevador
- Video porteiro
- Curta distância a pé da praia
- Área de estacionamento
- Garagem