Miguel Barbosa

Tel: 910993841

Email: miguelbarbosa@decisoesesolucoes.com

Preço: 1 600 000 €

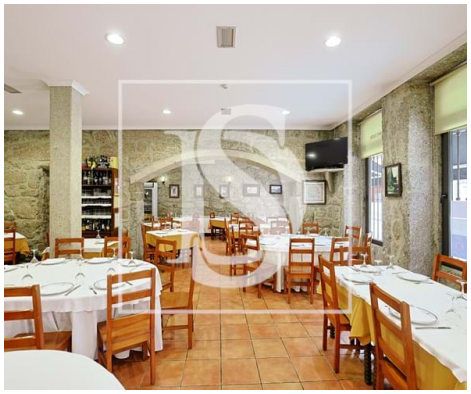

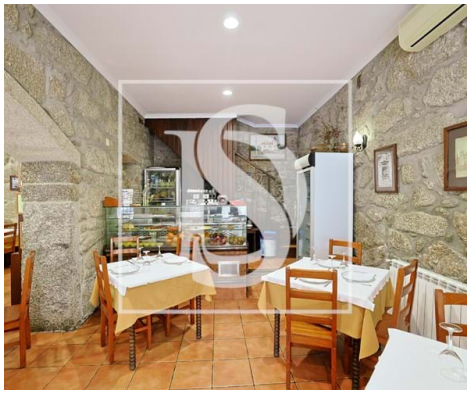

4	✖	652 m²	475 m²	✖	2021

Ref. DSBCLCMB225 | Amares

Venda de Restaurante em Bouro (Santa Maria), Amares – Restaurante Cruzeiro

Oportunidade única para adquirir restaurante em funcionamento no coração de Bouro (Santa Maria), concelho de Amares, próximo ao Parque Nacional da Peneda-Gerês. O Restaurante Cruzeiro destaca-se pela sua localização estratégica em zona turística, ambiente acolhedor e cozinha tradicional portuguesa. Imóvel equipado, com licença ativa e carteira de clientes fidelizada. Ideal para investidores ou empreendedores no setor da restauração. Saiba mais sobre este restaurante à venda em Amares.

AMI: 17062 | Rua Padre Alfredo da Rocha Martins, 55, 4750-255, Barcelos

Tel: | Email: miguelbarbosa@decisoesesolucoes.com

Miguel Barbosa

Tel: 910993841

Email: miguelbarbosa@decisoesesolucoes.com

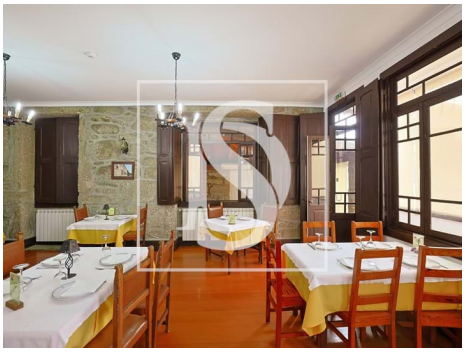
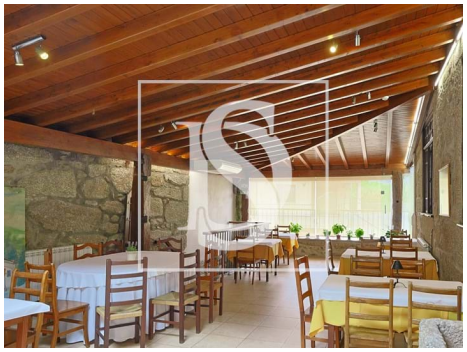

Características gerais

- Frigorífico
- Toalheiros eléctricos
- Esquentador
- Cozinha: Combinado, Placa, Forno, Frigorífico, Arca frigorífica, Microondas, Lava-louças, Máquina de lavar, Máquina de secar, Exaustor, Termo acumulador, Esquentador
- Aquecimento
- Ano construção: 2021
- Área bruta privativa: 652
- Poço de água
- Arrecadação
- Despensa
- Microndas
- Música ambiente
- Exaustor
- Câmeras de segurança
- Proximidade: Serra, Restaurantes, Campo, Transportes Públicos
- Área bruta dependente: 100
- Vista: Vista campo , Vista montanha, Vista vila
- Adega
- Alarme
- Certificação energética: B