Quarteira *- Loulé*

EXTRAORDINÁRIO APARTAMENTO FRENTE MAR

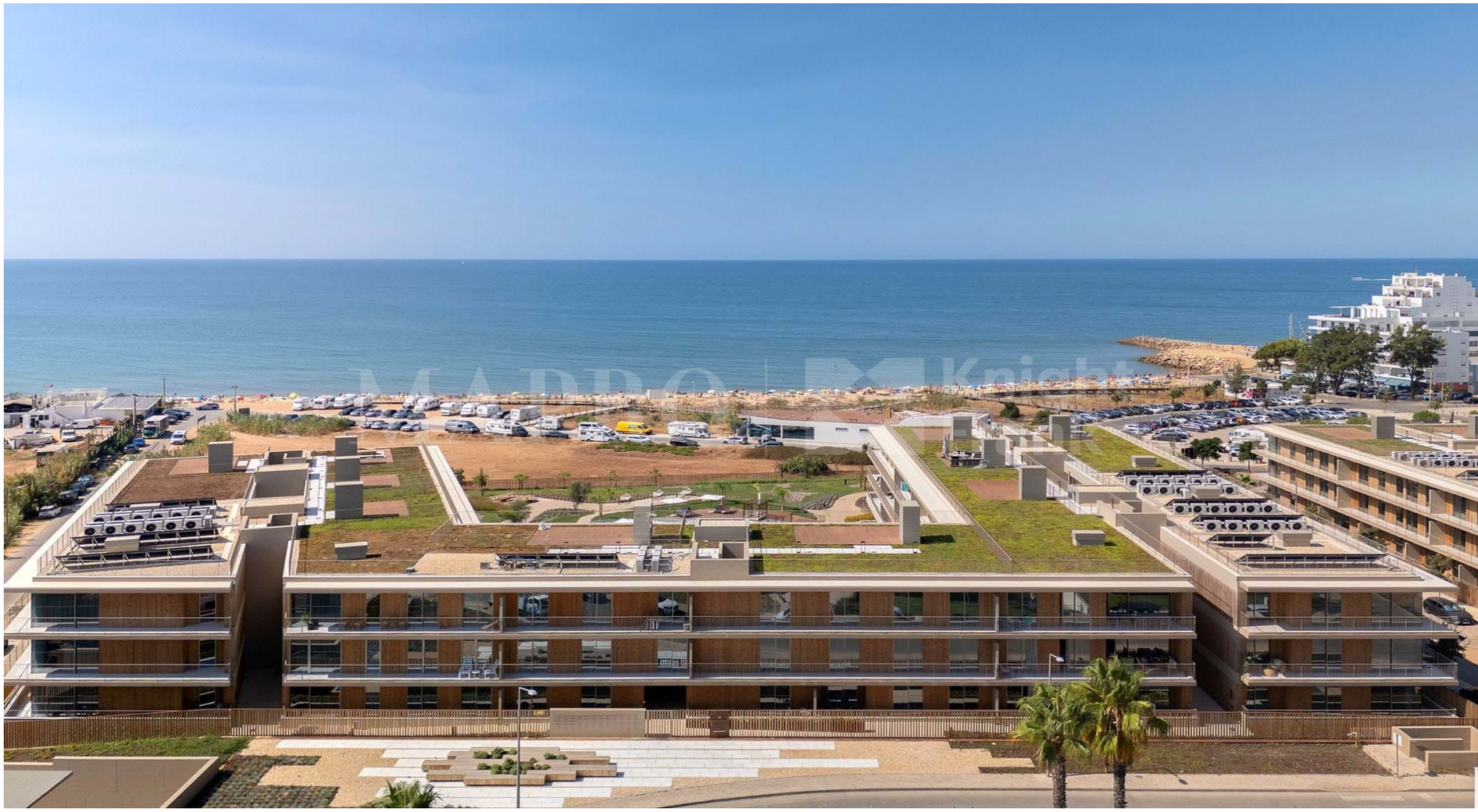

Mapro Sociedade Mediação Imobiliária Lda.
Av. Alm. Mendes Cabeçadas · Edifício Mapro · 8135-106 Almancil · Algarve, Portugal
Tel. (+351) 289 390 880 · info@maprorealestate.com
AMI License 317
www.maprorealestate.com

MAPRO | Knight Frank

EXTRAORDINÁRIO APARTAMENTO FRENTE

Um extraordinário apartamento de dois quartos em frente ao mar, no exclusivo empreendimento Horizon Ocean, em Quarteira. Perfeitamente concebido para quem valoriza a elegância, o conforto e a sofisticação moderna, este imóvel dispõe de dois quartos espaçosos com casas de banho privativas, áreas de estar amplas e vistas panorâmicas sobre o Atlântico.

Banhado pela luz natural graças à sua orientação a sul, o apartamento apresenta terraços espaçosos, perfeitos para refeições ao ar livre, entretenimento ou relaxamento tranquilo enquanto desfruta da serena orla marítima. Ambos os quartos possuem roupeiros embutidos, casas de banho privativas e acesso a um terraço partilhado, criando um refúgio tranquilo.

A cozinha moderna está equipada com eletrodomésticos Miele , enquanto soluções inteligentes de armazenamento mantêm uma estética limpa e minimalista em toda a casa. Ar condicionado central, vidros duplos de alto desempenho, dois lugares de garagem seguros com acesso por elevador e uma arrecadação dedicada garantem conforto e conveniência.

O empreendimento Horizon dispõe de duas piscinas, jardins paisagísticos exuberantes e um serviço de concierge 24 horas com videovigilância, proporcionando privacidade e tranquilidade. A poucos passos da praia de Quarteira, esta residência é um exemplo de vida luxuosa à beira-mar no Algarve, combinando serenidade, estilo e exclusividade.

REF **4217**

FACTOS & CARACTERÍSTICAS

127 m² | **0 m²** | **2** | **3**

€ 1 100 000

Titularidade Privado

Jardim Árvores de Fruto, Comum, Terraço, Rega Automática

Garagem Comum

Sistema de Água Termoacumulador

Mobília Incluído

Praia A Pé / Walking distance

Golf 5Km

Aeroporto 20Km

Ano Constr. 2025

Piscina Comum, Água Salgada

Alarme Video Porteiro

Vistas Vista Mar, Piscina, Urbanização, Vista Jardim

Características Elevador

AVISO IMPORTANTE: Estas informações são meramente indicativas. Não fazem parte de qualquer contrato e podem ser alteradas em qualquer altura sem aviso prévio.
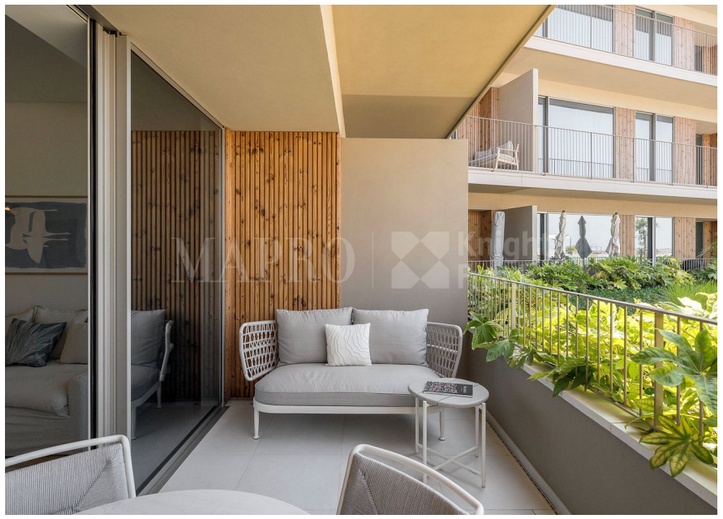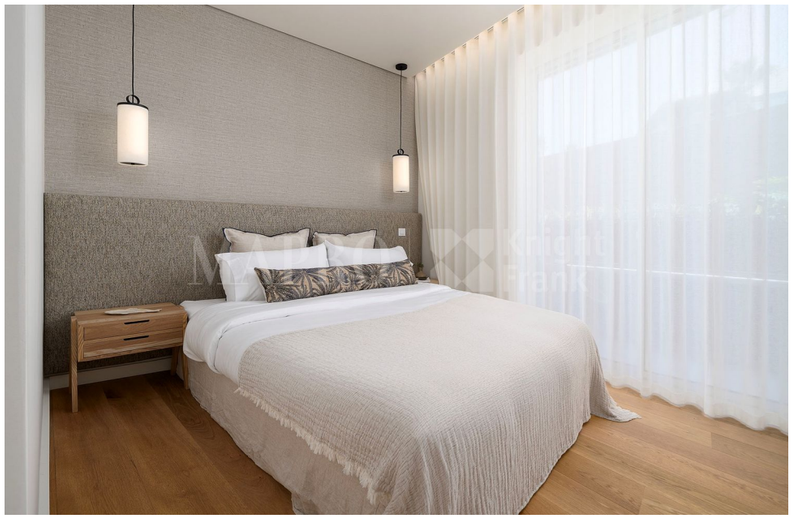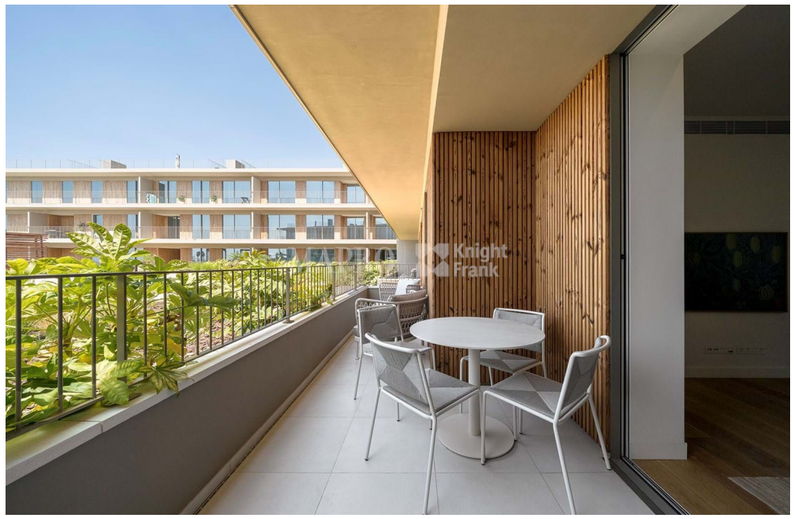
THE SCENE