Marta Nunes Rodrigues

Tel: 931181479

Email: martanrodrigues@decisoesesolucoes.com

Preço: 485 000 €

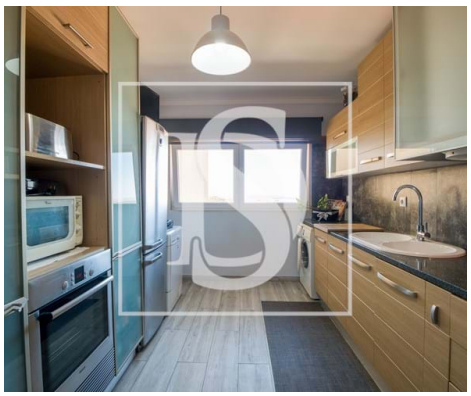

4	2	✖	114 m²	0 m²	✔	2000

Ref. DSALVMNR22 | Vila Franca de Xira

Apartamento T4 na Póvoa de Santa Iria

Apartamento situado na Póvoa de Santa Iria, este apartamento T4 beneficia de uma localização estratégica, a poucos minutos de Lisboa, com excelentes acessos rodoviários e ferroviários.
A zona dispõe de comércio local, escolas, serviços e zonas verdes, oferecendo todas as condições para uma vida prática e confortável.

AMI:

Tel: | Email:

Marta Nunes Rodrigues

Tel: 931181479

Email: martanrodrigues@decisoesesolucoes.com

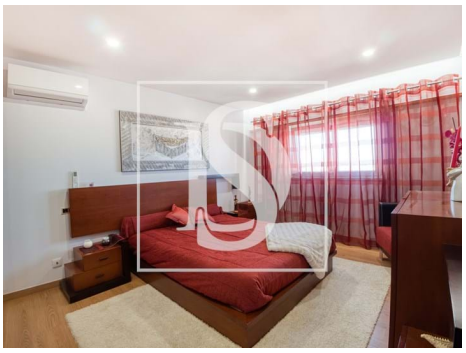

Características gerais

- Frigorífico
- Exaustor
- Aquecimento Central: Elétrico
- Cozinha equipada
- Maquina lavar loiça
- Chão flutuante
- Estores
- Polibã
- Ano construção: 2000
- Área bruta privativa: 140,35
- Gás: Rede principal
- Video porteiro
- Microndas
- Cozinha: Placa, Forno, Frigorífico, Microondas, Lava-louças, Máquina de lavar, Exaustor, Termo acumulador
- Ar condicionado
- Maquina lavar roupa
- Roupeiros
- Caixilharias PVC
- Janelas Oscilo-batente
- Proximidade: Zona comercial, Restaurantes, Cidade, Farmácia, Transportes Públicos, Escolas, Piscinas Públicas
- Área bruta dependente: 60,65
- Vista: Vista rio, Vista cidade
- Elevador

Marta Nunes Rodrigues

Tel: 931181479

Email: martanrodrigues@decisoesesolucoes.com

- Portão de garagem eléctrico
- Esgotos municipais
- Porta de segurança
- Água da rede
- Garagem
- Vidros duplos
- Despensa
- Localização sossegada
- Certificação energética: B-
- Varanda
- Nº estacionamentos: 2

AMI:

Tel: | Email: