Sónia Pinto da Costa

Tel: 914252916

Email: spc@decisoesesolucoes.com

Preço: 248 000 €

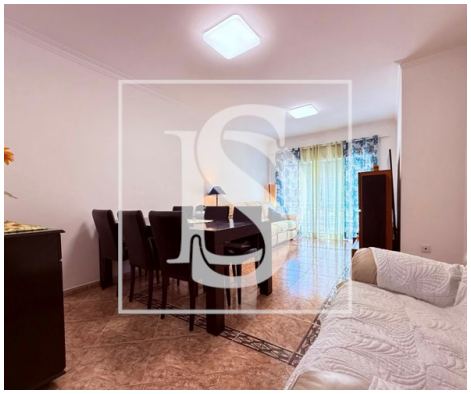

3	2	✖	94 m²	0 m²	✖	2003

Ref. DSMTASPC49 | Moita

Apartamento T3 com Varanda em Alhos Vedros

Este encantador apartamento na Urbanização Vila Verde em Alhos Vedros é o espaço perfeito para quem procura uma combinação entre o estilo de vida urbano e a tranquilidade da natureza. Com um total de 94 m² e uma área bruta de 104 m², esta propriedade oferece o equilíbrio perfeito entre conforto e elegância.Localizado numa zona tranquila, perto de restaurantes, parques e transportes públicos, este apartamento é ideal para quem procura conveniência e qualidade de vida aproveitando a proximidade de escolas, farmácias e supermercados.

Com uma localização tão privilegiada e uma variedade de serviços e comodidades ao seu alcance, esta propriedade em Alhos Vedros é verdadeiramente o lar perfeito para quem procura um estilo de vida equilibrado e conveniente. Venha descobrir o que este maravilhoso apartamento tem para lhe oferecer e faça de Alhos Vedros o seu novo lar!

Área bruta privativa: 89,16m2
Área bruta dependente: 14,98m2
CE: C
AMI 11322

AMI:

Tel: | Email:

Sónia Pinto da Costa

Tel: 914252916

Email: spc@decisoesesolucoes.com

ICV: 3681
DSMTASPC49

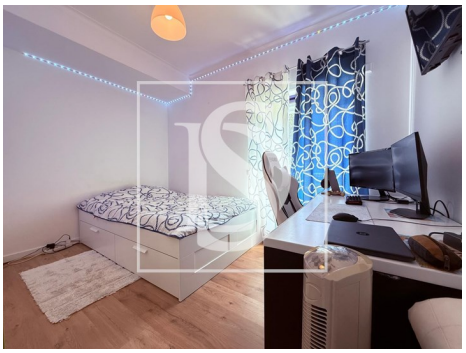

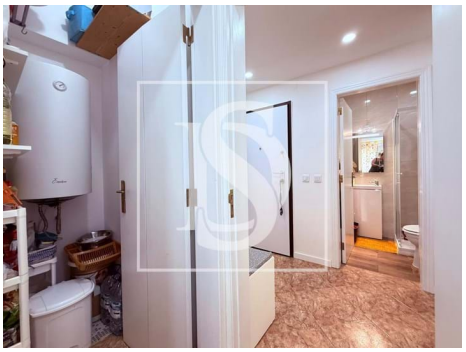

Características gerais

- Microndas
- Cozinha: Placa, Forno, Microondas, Lava-louças, Máquina de lavar, Exaustor, Termo acumulador
- Maquina lavar roupa
- Roupeiros
- Estores
- Resguardos de Polibã
- Ano construção: 2003
- Área bruta privativa: 89,16
- Gás: Rede principal
- Exaustor
- Termo acumulador
- Maquina lavar loiça
- Caixilharias Alumínio
- Polibã
- Proximidade: Restaurantes, Campo, Farmácia, Transportes Públicos, Escolas, Piscinas Públicas, Parque infantil
- Área bruta dependente: 14,98
- Vista: Vista urbanização
- Arrecadação

AMI:

Tel: | Email:

Sónia Pinto da Costa

Tel: 914252916

Email: spc@decisoesesolucoes.com

- Vidros duplos
- Despensa
- Localização sossegada
- Água da rede
- Estores eléctricos
- Esgotos municipais
- Certificação energética: C
- Varanda

AMI:

Tel: | Email: