Gabriela Fernandes

Tel: 913097715

Email: gabrielafernandes@dsprivate.com

Preço: 950 000 €

4	3	✖	143,77 m²	0 m²	✔	2008

Ref. DSPVCONDEGF6 | Vila do Conde

Apartamento T4 Luxo - Forte São João Vila do Conde

Este apartamento de luxo T4, com 180m², destaca-se pela localização privilegiada a apenas 300 metros da praia e pelo design moderno que combina conforto, funcionalidade e sofisticação. Dispõe de 4 quartos (2 em suíte), 3 casas de banho, sala ampla com varanda, e uma cozinha em ilha totalmente equipada em open space. Com aquecimento central, garagem fechada para 2 carros e arrumos de 15m², oferece ainda acabamentos de alta qualidade e orientação solar nascente/poente. Inserido num prédio com elevador. Ideal para quem procura viver com qualidade, espaço e proximidade ao mar.

AMI:

Tel: | Email:

Gabriela Fernandes

Tel: 913097715

Email: gabrielafernandes@dsprivate.com

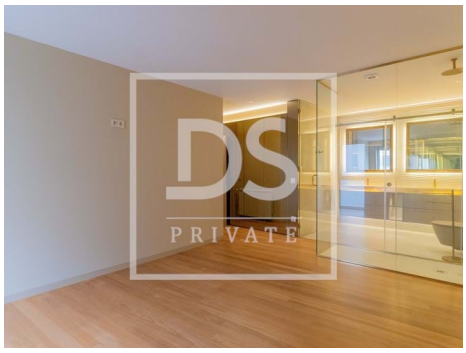

Características gerais

- Área Bruta Privativa: 181
- Área Bruta Dependente: 39
- Ano construção: 2008
- Com estacionamento
- Kitchenette
- Arrecadação
- Vista: Vista mar, Vista jardim
- Video porteiro
- Elevador
- Vidros duplos
- Estores eléctricos
- Portão de garagem eléctrico
- Esgotos municipais
- Curta distância a pé da praia
- Localização sossegada
- Localização central
- Área de estacionamento
- Exaustor
- Porta de segurança
- Vistas panorâmicas
- Certificação energética: C
- Orientação solar: Norte, Sul, Este
- Água da rede
- Varanda

AMI:

Tel: | Email:

Gabriela Fernandes

Tel: 913097715

Email: gabrielafernandes@dsprivate.com

- Gás: Rede principal
- Nº estacionamentos: 2
- Garagem

AMI:

Tel: | Email: