Carlos Real

Tel: 929183047

Email: carlosreal@decisoesesolucoes.com

Preço: 365 000 €

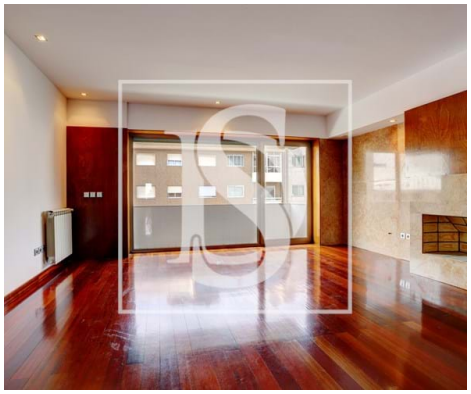

2	2	✖	83 m²	0 m²	✖	2007

Ref. DSPVZCR102 | Póvoa de Varzim

Apartamento T2 – Póvoa de Varzim

Situado na Avenida Mouzinho de Albuquerque, a 150 metros da praia na Póvoa de Varzim. Fica num prédio com apenas um apartamento por andar, é servido por elevador desde a cave e dispõe de lugar de estacionamento para uma viatura. Tem duas varandas, uma na sala e outra marquisada com acesso pelos dois quartos.

Agende a sua visita!

Carlos Real

Tel: 929183047

Email: carlosreal@decisoesesolucoes.com

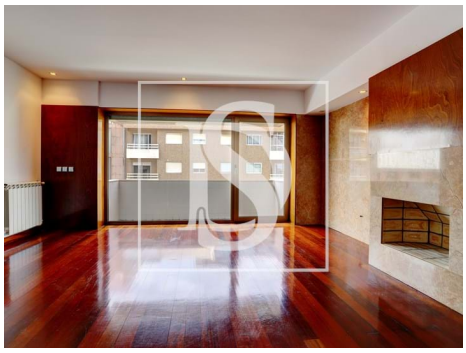

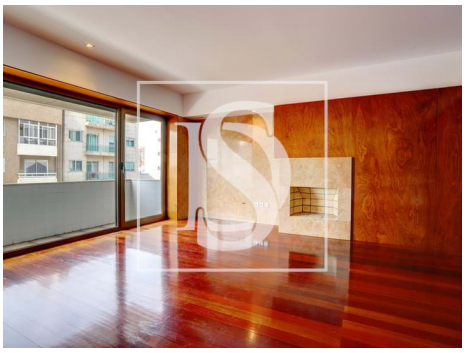

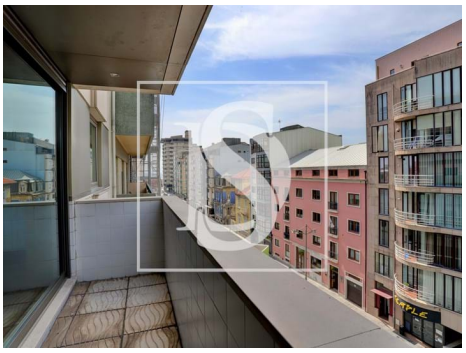

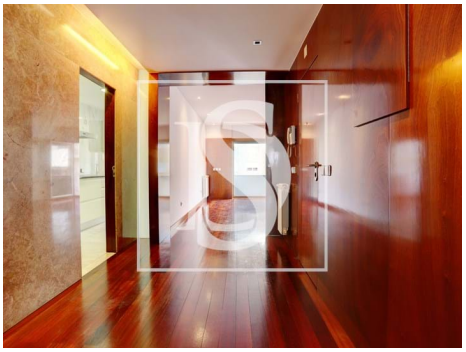

Características gerais

- Aquecimento Central: Gás
- Roupeiros
- Banheira simples
- Ano construção: 2007
- Área bruta privativa: 104
- Elevador
- Com estacionamento
- Video porteiro
- Estores eléctricos
- Localização central
- Orientação solar: Norte, Sul
- Nº estacionamentos: 1
- Lareira
- Caixilharias Alumínio
- Proximidade: Praia, Zona comercial, Restaurantes, Cidade, Hospital, Farmácia, Transportes Públicos, Escolas, Piscinas Públicas, Parque infantil
- Área bruta dependente: 25
- Vista: Vista cidade
- Lavandaria
- Marquise
- Vidros duplos
- Curta distância a pé da praia
- Certificação energética: D
- Varanda

AMI:

Tel: | Email:

Carlos Real

Tel: 929183047

Email: carlosreal@decisoesesolucoes.com

• Lugar de Garagem

AMI:

Tel: | Email: