Marta Brandão Gomes

Tel: 912156950

Email: martabrandaogomes@decisoesesolucoes.com

Preço: 300 000 €

0	✖	0 m²	2585 m²	✖	

Ref. DSEPSMBG206 | Santo Tirso

Terreno c/ grande Capacidade Construtiva em Vila das Aves, Santo Tirso

Terreno c/ alto Índice Máximo de Construção e Localização Central.

Com 2585 m2, este constitui uma verdadeira oportunidade de investimento, não só pelo número e tipo de frações que nele podem ser construídas, mas também, por quão próximo está de estruturas como o Centro Cívico Desportivo e Administrativo, o Parque Urbano, Centros Comerciais e Cultural, entre outros.

Uma particularidade que contribui para a ainda maior valorização deste terreno, é poço com água corrente que nele se encontra e que há cerca de 40 anos, abasteceu a Vila das Aves.

Funcionalidade, Centralidade e História, o que poderia tornar mais atrativa uma construção?

Não perca esta oportunidade, contacte-me e faça o seu melhor investimento!

Marta Brandão Gomes

Tel: 912156950

Email: martabrandaogomes@decisoesesolucoes.com

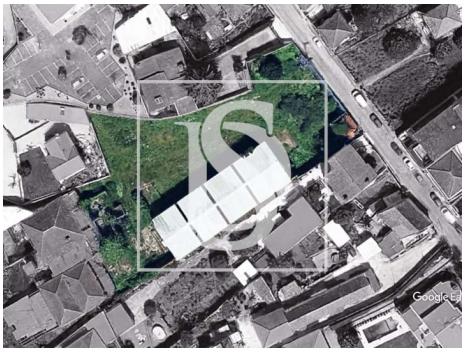

Características gerais

• Certificação energética: Isento