Tel: +351 963339450
hugo.soares@machadonunes.pt

725 000 € | Ref. MN93A | Lisboa

1	✖	88,22 m²	0 m²	✖

Apresentamos este versátil espaço comercial duplex, com um total de 193 m², localizado numa zona central de Lisboa – a Estrada da Luz, em Carnide. Atualmente a funcionar como estúdio, este imóvel oferece múltiplas possibilidades de utilização, sendo ideal para escritórios, lojas, ateliers ou outros tipos de atividade. Totalmente renovado, combina modernidade, funcionalidade e conforto. O espaço está equipado com ar condicionado, casas de banho, copa, várias salas individuais e uma porta automática com código de acesso, garantindo praticidade e segurança. A localização é excelente, com fácil acesso aos principais eixos rodoviários e servido por uma vasta rede de transportes públicos. Se procura um espaço com grande potencial numa zona privilegiada de Lisboa, esta é uma oportunidade imperdível.

AMI: 20741 | CENTRO EMPRESARIAL TORRES DE LISBOA, RUA TOMÁS DA FONSECA - TORRE G - 1º Piso, 1600-209 LISBOA,

Tel: +351 912125250 | Email: bernardo@machadonunes.pt

Powered by CASAFARI CRM

Tel: +351 963339450
hugo.soares@machadonunes.pt

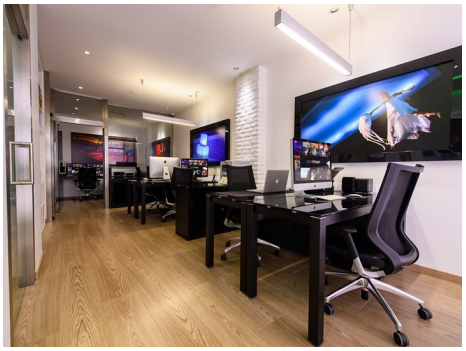
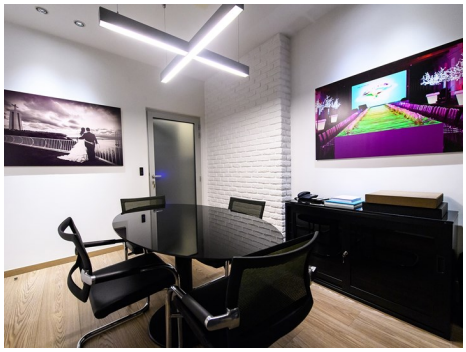

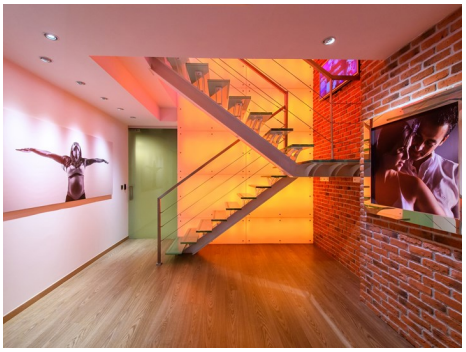

- Ar condicionado
- Mobilado
- Domótica
- Certificação energética: D
- Arrecadação
- Proximidade: Zona comercial, Restaurantes, Hospital, Transportes Públicos, Escolas
- Pisos: 2
- Porta de segurança
- Cave
- Alarme

AMI: 20741 | CENTRO EMPRESARIAL TORRES DE LISBOA, RUA TOMÁS DA FONSECA - TORRE G - 1º Piso, 1600-209 LISBOA,

Tel: +351 912125250 | Email: bernardo@machadonunes.pt

Powered by CASAFARI CRM