Sónia Martins

Tel: 964611202

Email: soniamartins@decisoesesolucoes.com

Preço: 215 000 €

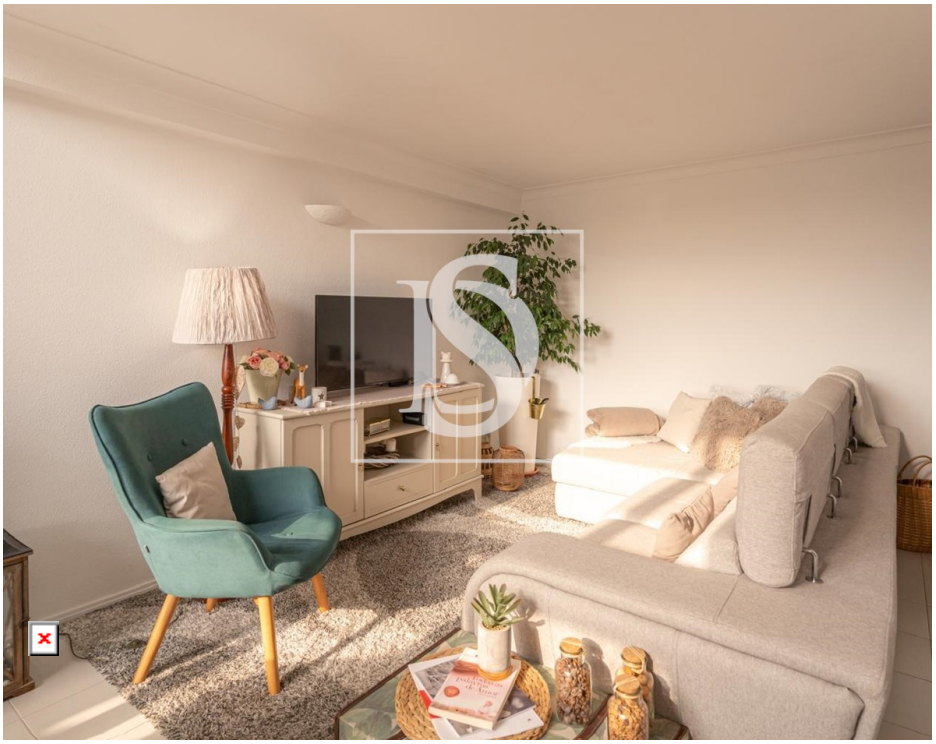

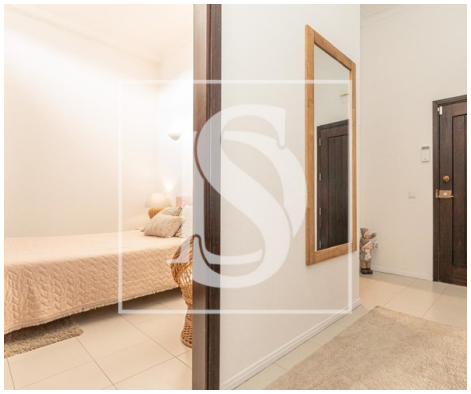

1	1	✔	85,23 m²	0 m²	✖	1997

Ref. DSFIGFGFSMM38 | Figueira da Foz

Apartamento T1 com Terraço – Praia de Quiaios, Figueira da Foz

Para quem gosta de estar pertinho da praia (e também para quem não gosta!), apresentamos este excelente apartamento T1, situado a apenas dois passos da Praia de Quiaios.

Este apartamento é a escolha ideal para quem procura tranquilidade, conforto e um espaço exterior generoso junto ao mar.

Ao entrar no apartamento, encontramos um hall que dá acesso a um quarto com roupeiro de boas dimensões, uma casa de banho e um arrumo.

A zona social desenvolve-se à volta de uma sala ampla e luminosa, e com uma cozinha bem conservada, criando um ambiente acolhedor e prático para o dia a dia ou para momentos de convívio.

A grande mais-valia deste apartamento é o magnífico envidraçado que proporciona uma excelente entrada de luz natural, que constitui um ambiente acolhedor e confortável. A sala tem acesso direto ao terraço. O terraço é composto por dois patamares distintos, garantindo privacidade, uma ótima exposição solar e um espaço com churrasqueira para refeições ao ar livre ou lazer nos dias de verão.

Sónia Martins

Tel: 964611202

Email: soniamartins@decisoesesolucoes.com

Vendido completamente mobilado, equipado e decorado, este apartamento está pronto a habitar, sendo uma excelente opção tanto para residência permanente como para casa de férias ou investimento no mercado de arrendamento.

Para mais informações ou agendar a sua visita, entre em contacto connosco.

Características gerais

- TV
- Esquentador
- Cozinha: Placa, Forno, Frigorífico, Máquina de lavar, Exaustor, Esquentador
- Cozinha equipada
- Roupeiros
- Banheira simples
- Janela
- Frigorífico
- Exaustor
- Mobilado
- Maquina lavar roupa
- Caixilharias Alumínio
- Injeção na rede
- Janelas Oscilo-batente

Sónia Martins

Tel: 964611202

Email: soniamartins@decisoesesolucoes.com

- Portadas de Alumínio
- Proximidade: Serra, Praia, Restaurantes, Cidade, Hospital, Farmácia, Transportes Públicos, Escolas, Parque infantil
- Piscina
- Ano construção: 1997
- Área bruta dependente: 13.25
- Vista: Vista piscina, Vista mar
- Condomínio fechado
- Vidros duplos
- Curta distância a pé da praia
- Vistas panorâmicas
- Orientação solar: Oeste
- Varanda
- Vidros Simples
- Jardim
- Barbecue
- Caixilharia com corte térmico/acústico
- Área bruta privativa: 100,27
- Gás: Outro
- Extratores de fumos
- Esgotos municipais
- Localização sossegada
- Certificação energética: D
- Água da rede
- Terraço